

exposición

certamen de
escultura y **pintura**
2022

Antonio López

Pinturas seleccionadas

Del 28 de diciembre de 2022 al 19 de enero de 2023
CASA DE LA CADENA - PINTO (MADRID)



PINTO
CENTRO GEOGRÁFICO
DE LA PENÍNSULA IBÉRICA

certamen
de pintura
Antonio López 2022



Del 28 de diciembre de 2022 al 19 de enero de 2023

Sala de Exposiciones - Casa de la Cadena
Calle de la Cadena s/n. Pinto (Madrid).

Horario: de lunes a viernes, de 09:00 a 20:30 horas;
sábados y domingos, de 10:0 a 14:00 h y de 17:00 a 20:00 h

certamen
de pintura
Antonio López 2022

pintura
exposición colectiva

PRIMER PREMIO
DE PINTURA



Pepe Baena Nieto

La tablet
Óleo sobre lino
73 x 60

Adrián Sánchez Encabo

SEGUNDO PREMIO
DE PINTURA



El estudio. Puertas abiertas

Óleo sobre tabla

150 x 100

TERCER PREMIO
DE PINTURA

Alexis Hernández Díaz

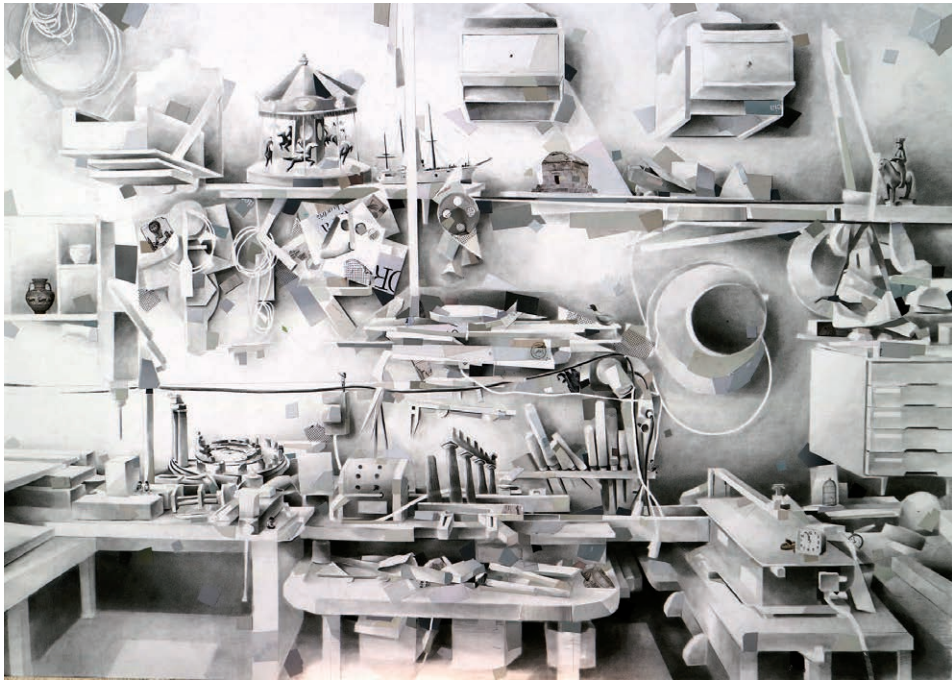

En busca del tiempo perdido

Mixta (carbón, collage). Papel/tabla

120 x 140

ACCÉSIT

Juan Manuel Campos Guisado



Sobre fondo amarillo V

Óleo sobre lienzo

150 x 150

ACCÉSIT

Manuel Castellero Ramírez



Panacea in victoria

Mixta sobre tabla

150 x 120

ACCÉSIT

José María Díaz Martínez



Autovías

Acrílico
110 x 146

ACCÉSIT

Begoña Groba Montada



A terra do meu pai

Mixta sobre tabla

73 x 56

ACCÉSIT

Richard García Rodríguez



Luz de la mañana

Mixta sobre tabla

100 x 100

ACCÉSIT



Diego Lope González Juárez

Pueblo en grises

Mixta sobre tabla

81 x 20

María Ángeles Bret Franco

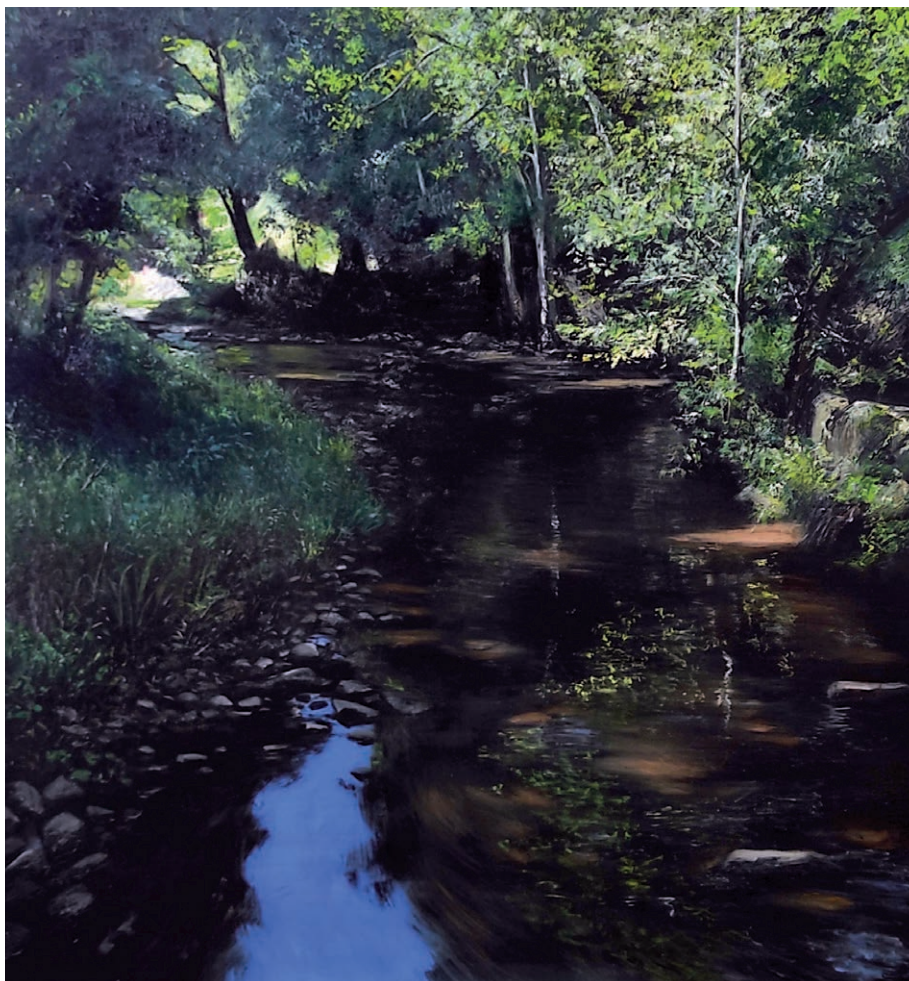

Mi pequeño paraíso

Óleo sobre tabla

125,5 x 119,5

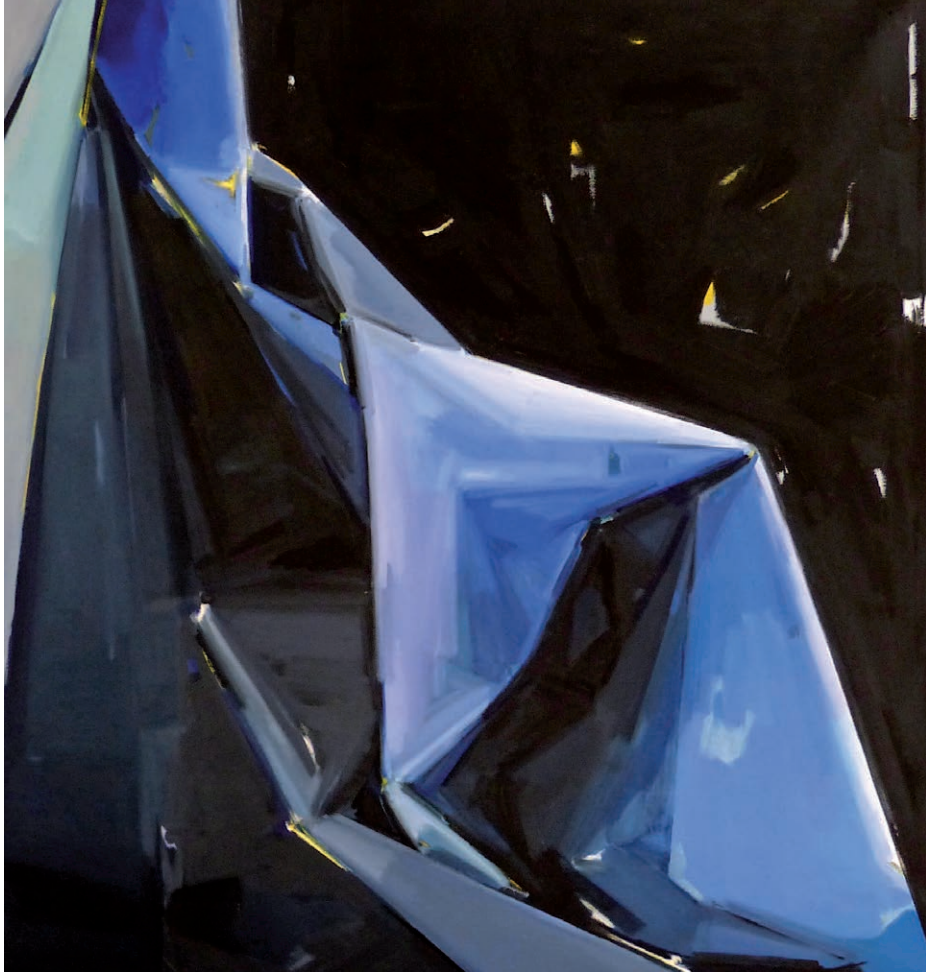

Una noche
Óleo sobre lienzo
140 x 130

Lucía Cassiraga

Guillermo Masedo



Me encanta el olor a napalm por la mañana

Acrílico sobre tabla

100 x 100



Ana Moya Gallego

Notre Dame

Grafito, tinta y óleo sobre tabla

120 x 120

María Cristina Pollesei Vicenti

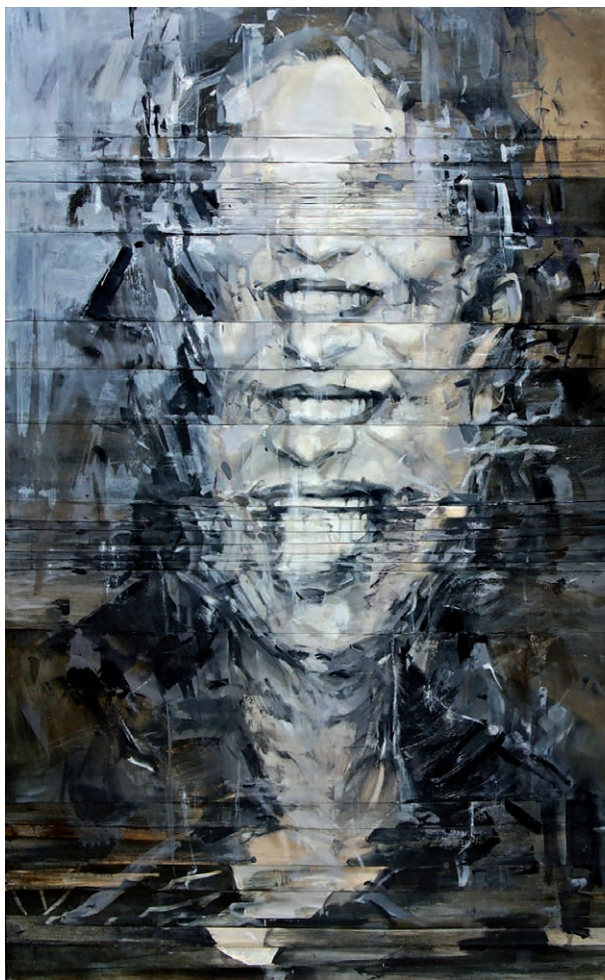

La persistencia del posturo

Mixta sobre lienzo

150 x 100



Filomena

Mixta
92 x 64

José Luis Guerrero Fernández

Fernando Devesa Molina



Rosa en la habitación

Óleo sobre lino

100 x 81



Silencio neolítico

Óleo

141 x 120

Francisco Javier Sanz Plaza

Rosa Ana Martos Sitcha



Reflejos en Gran Vía

Acrílico sobre tabla

54 x 150



Cristóbal León García

El verde que no deja ver el horizonte

Mixta
100 x 81

Macarena Taboada Berraquero



Al otro lado

Óleo

76 x 81

AYUNTAMIENTO DE PINTO
ÁREA DE COMUNICACIÓN - GABINETE DE PRENSA



Auto cívico López



PINTO
CENTRO GEOGRÁFICO
DE LA PENÍNSULA IBÉRICA

www.ayto-pinto.es

Del 28 de diciembre de 2022 al 19 de enero de 2023
CASA DE LA CADENA - PINTO (MADRID)