

Pinto

REVISTA MUNICIPAL - Diciembre 2017 - Número 23

*Navidades de Pinto
¡a la mar de divertidas!*



Solidaridad por KILOS



Un kilo de comida = Una entrada
Conservas, Leche, Productos de higiene, Aceite
y Productos de alimentación infantil
Canjeable por una invitación para todos los espectáculos seleccionados
en el Teatro Francisco Rabal, Bibliotecas y Casa de la Cadena.

Los kilos recaudados se destinarán a las asociaciones: Cáritas, Pinto con el Sáhara y Plataforma por una Vivienda Digna



PINTO
CENTRO GEOGRÁFICO
DE LA PENÍNSULA IBÉRICA



sumariosuma.1110

sumario



Especial Navidades
Toda la información sobre las actividades previstas para que estas navidades sean inolvidables: teatro, música, títeres y actuaciones para todas las edades.

4



Educación
La actualidad de la Escuela Municipal de Música y de los distintos centros docentes del municipio.



54



Participación Ciudadana

El Ayuntamiento de Pinto aprueba distintas ayudas para la entidades locales, sociales, lúdicas, docentes y deportivas.

58

Deportes

Actividad de los clubes deportivos que prestan su labor en el municipio y avance de la agenda de eventos de 2018.



66



Agenda Mensual

Doble página con todo lo que Pinto ofrece este mes.

70

PINTO. REVISTA MUNICIPAL (II Época).

EDITA: ILMO. AYUNTAMIENTO DE PINTO. ALCALDE: RAFAEL SÁNCHEZ ROMERO.

Concejala de Comunicación: Consoli Astasio Sánchez (castasio@ayto-pinto.es).

Dirección: Julián Morales Sánchez (jmorales@ayto-pinto.es).

Redacción: Julián Morales Sánchez, Alexandra Escribano Estévez.

Director de Arte, Diseño y Maquetación: Luis M. Valenzuela Jordán (lvalenzuela@ayto-pinto.es).

Diseños y Fotografías: Daniel Gallego Flórez (dgallego@ayto-pinto.es).

Impresión y distribución: Editorial MIC. 21.000 ejemplares. **Depósito legal:** M-45406-99.

Coste de ejemplar por habitante: 0,08 euros.



■ Inscripciones a talleres en Casa de la Cadena y Biblioteca Javier Lapeña



Se abre el plazo de inscripción para los talleres que se van a celebrar en la Casa de la Cadena y Biblioteca Javier Lapeña **hasta el 15 de diciembre** (excepto el día 7). Horario: De lunes a viernes, de 11:30 a 19:00 h. Si la demanda supera las plazas ofertadas se realizará un sorteo público el día 19 de diciembre a las 12:00 h, también en la Casa de la Cadena. Se trata de los talleres Aurora, Los romanos, Corrales de comedias, Expresión artística, Figuras de chocolate, Teatro *khon*, Cine para niños y Los Kayapó. Son gratuitos a cambio de un kilo de comida.

■ Inscripciones espectáculos Casa de la Cadena y Javier Lapeña

Las propuestas son: *Paseo por la Prehistoria*, *Magia Majara* y todos los que figuren con el logo de Bibliotecas. La retirada de invitaciones se efectuará 90 minutos antes de la función, en el espacio donde se desarrolle. Se entregará un máximo de cuatro entradas por persona hasta completar el aforo. Son gratuitas a cambio de un kilo de comida.



■ Recogida de alimentos por entradas de eventos



El Ayuntamiento de Pinto ha alcanzado un convenio con las asociaciones locales Cáritas, Pinto con el Sáhara y Plataforma por una Vivienda Digna en Pinto para que la entrada a la mayoría de los eventos que se celebran esta Navidad sea gratuita a cambio de un kilo (o más) de alimentos no perecederos (conservas, leche, productos de higiene, aceite, productos de alimentación infantil...) que se entregarán a personas en riesgo de exclusión.



Teatro
Francisco Rabal

Entradas: Taquilla del Teatro Francisco Rabal, los jueves de 18:00 a 21:00 horas o el día de la representación, desde 90 minutos antes de su inicio. Y TAMBIÉN EN EL PORTAL DIGITAL www.giglon.com PARA NO ESPERAR COLAS.

■ Pinto brilla en Navidad

Miles de bombillas y estrellas se iluminarán el **día 9 de diciembre** para dar la bienvenida a la Navidad. Luminarias de bajo consumo y ecológicas que llenarán Pinto de luz. El encendido simbólico, con espectáculo añadido, tendrá lugar **a las 19:00 horas**. Comenzará con el alumbrado de un árbol gigante de Navidad situado en la rotonda de entrada al parque Egido y actuará el asombroso Pasacalles

Bambolea Producciones por las vías de Pinto. Los niños y niñas presentes podrán disfrutar de este magnífico prelude luminoso de lo que será un amplio programa de eventos que convertirán estas Navidades en inolvidables.



Mayores

■ Lunes 4 de diciembre



- **Decoración navideña.** A partir de este día, en el Centro Santa Rosa de Lima, las personas mayores que lo deseen podrán colaborar engalanando el centro con el espumillón, el muérdago y las bolas de colores para recibir adecuadamente estas fiestas.

- **Excursión a Oropesa.** El viaje incluye desayuno, visita, comida y baile por un precio de 16,50 euros. Las inscripciones podrán realizarse en el Centro Santa Rosa de Lima, desde las 11:00 h del 4 de diciembre. En caso de que haya más solicitantes que plazas, se realizará un sorteo el día 12 de diciembre. La visita incluye la Iglesia de la Asunción, el Museo de la Cerámica, el recinto amurallado, el convento de las Misericordias y el de los Franciscanos y los castillos viejo y nuevo, entre otros puntos de interés.

■ Jueves 14 de diciembre



■ Viernes 15 de diciembre



- **Teatro.** No podían faltar en la programación de los mayores las representaciones teatrales y el buen humor. Por tanto, nada mejor que deleitarse con sainetes y entremeses de los reyes del genero, los hermanos Álvarez Quintero. La función podrá presenciarse en el Centro Santa Rosa de Lima a las 18:00 h.



■ Desde el **lunes 18 de diciembre**

• **Exposición de pintura y manualidades.**

En el Centro Santa Rosa de Lima llega el momento de disfrutar de las distintas obras realizadas por los mayores de Pinto durante el curso. Una muestra variada, cargada de calidad y cariño en la manufactura de los objetos. La exposición se mantendrá abierta desde el 18 de diciembre hasta principios del 2018.



■ **Martes 19 de diciembre**

• **Festival de Navidad de Mayores.** En el Teatro Francisco Rabal, a las 18:00 h. Se entregarán un máximo de dos entradas por persona y podrán recogerse desde el 12 de diciembre, a cambio de la donación de un kilo de alimento o producto de higiene y limpieza. Durante el festival se proyectará el vídeo de felicitaciones navideñas.

■ **Jueves 21 de diciembre**

• **Comida de mayores.** La cita es en el Pabellón Príncipes de Asturias. Se trata de la gran ocasión anual en la que se reúne un gran número de mayores para dar la bienvenida a la Navidad. La apertura de puertas será a las 13:00h. Los vales para participar en la comida podrán adquirirse desde el 12 de diciembre en el Centro Santa Rosa de Lima. Precio: 6 euros.





Evalúa la Gestión Municipal

encuesta



Accede desde cualquier dispositivo
(ordenador, Tablet o móvil) a través
de <http://gobiernoabierto.ayto-pinto.es/>
o escaneando el QR
desde tu móvil.



✓ Las personas que no dispongan de dispositivo informático y deseen participar, pueden utilizar los ordenadores de uso público de las bibliotecas municipales o acudir a cualquiera de las Oficinas del Servicio de Atención Ciudadana.

Para participar se debe introducir el DNI con letra (a efectos de comprobar que eres una persona empadronada en Pinto) y un password (si es la primera vez que se accede o se ha olvidado, se puede solicitar uno nuevo que se recibirá de forma inmediata por correo electrónico).

Las respuestas a la encuesta son anónimas por lo que los comentarios introducidos no serán válidos a efectos de presentación de quejas o reclamaciones que requieran respuesta oficial.



PINTO
CENTRO GEOGRÁFICO
DE LA PENÍNSULA IBÉRICA

Mayores

■ Martes 26 de diciembre

• **Talleres Intergeneracionales.** Podrán participar tanto abuelos y abuelas como nietos y nietas. Se desarrollarán los días 26, 27, 28 y 29 de diciembre y 2, 3, 4 y 5 de enero e incluyen manualidades, juegos, talleres marionetas, cometas, Bollywood o sevillanas. Además, el 7 de diciembre, habrá ludoteca de 9:30 a 13:00 horas.

Más información, en el Centro Santa Rosa de Lima.



■ Viernes 29 de diciembre

• **Karaoke y aperitivo.** Las personas mayores de Pinto podrán divertirse cantando las canciones que más les gustan, subiéndose a un escenario y sintiéndose protagonistas, a la vez que intercambian risas y disfrutan de un aperitivo en el Centro Santa Rosa de Lima. La apertura de puertas será a las 18:30 h.

■ Domingo 31 de diciembre y lunes 1 de enero

Baile fin de año. Desde la 01:00, en el Centro Santa Rosa de Lima. Para recibir el nuevo año 2018, los mayores de Pinto disfrutarán de una gran fiesta.

■ Viernes 5 de enero

• **Baile de Reyes para mayores.** La cita es en el Centro Santa Rosa de Lima. Para quienes hayan sido buenos y también para quienes hayan sido un poco malos. Las personas más veteranas podrán divertirse con este baile, que empezará a las 23:00 horas y continuará hasta las 3:00 horas para celebrar la festividad de Melchor, Gaspar y Baltasar.





Esta exposición, comisariada por Chiara Digrandi, es resultado de un taller de creación y comunicación para personas con discapacidad intelectual o del desarrollo, que han utilizado la fotografía como medio de expresión. Un proceso de meses de trabajo, que forma parte del programa *Más Cultura = Más Inclusión*. La muestra está impulsada por Plena Inclusión de Madrid y Fundación Repsol.

Del 12 al 28 de diciembre.

Sala de exposiciones de la Biblioteca Javier Lapeña.

Inauguración: martes 12 a las 19:30 h.

Exposición de fotografía

POSIBILIDADES TIEMPO IMÁGENES

Reconidos biográficos a través del arte

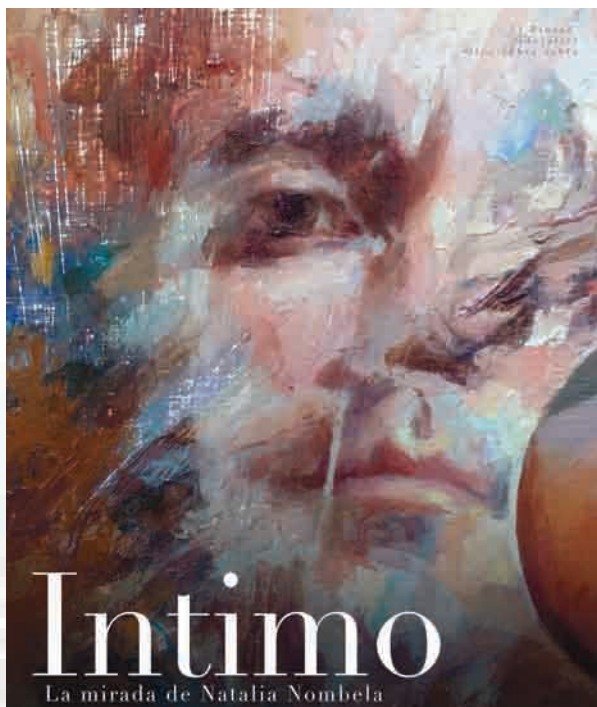

■ Exposición

Íntimo

Íntimo. La mirada de Natalia

Nombela. La muestra ejemplifica el modo en el que la autora ve la vida: “como un conjunto de múltiples caras que se van conectando entre sí. Caras que llevamos superpuestas, reflejo de nuestras raíces, nuestras pasiones, temores...”. Afirma que todo lo vivido “se va vinculando, creando un mapa de recuerdos que conforma la memoria de cada individuo. Su abanico de caras”.

Del 15 de diciembre al 5 de enero.

Sala de Exposiciones de la Casa de la Cadena. Inauguración: viernes 15 de diciembre a las 19:30 h.

Exposición

Choco Pinto-Late

JUEVES 14 DE DICIEMBRE

- Exposición impulsada por la fábrica de chocolates Eureka.

Figuras de esta pasta de cacao que representan a Madonna, Tina

Turner, James Brown, Michael Jackson, Freddie Mercury, Amy Winehouse, Amalia Rodrigues y Carmen Miranda.

Las esculturas miden 1.10 metros y tienen un peso de entre 50 y 75 kg.

Esta apetitosa muestra podrá verse

desde el 14 de diciembre al 5 enero en el patio de la Casa

de la Cadena. Inauguración:

jueves 14 de diciembre a las

19:30 h. La empresa ofrecerá una degustación de

chocolate.





En estas Fiestas tus regalos... en Pinto



Campaña de fomento
del comercio local de Pinto



**NUESTRO
COMERCIO**
Mejor y más cerca



■ Big-Band de Pinto



La *Big Band* de Pinto no puede faltar a ninguna celebración local, especialmente si esos días demandan música, ritmo y diversión. Esta agrupación, surgida

de la Escuela

Municipal de Música,

vuelve al Teatro Francisco Rabal para dar salida a toda la música que lleva dentro.

Se trata de un espectáculo dirigido fundamentalmente a público adulto. La actuación tendrá lugar el día **15 de diciembre**, a las **20:00 horas**.

Teatro Francisco Rabal. Entrada gratuita a cambio de la donación de un kilo de alimento.



■ Talleres en las bibliotecas

● **Taller de *smartphone***. El día 11 de diciembre, a las 19:00 horas, en la Biblioteca Javier Lapeña, **a cambio de un kilo solidario**.

Además, **el 15 de diciembre**, a las 17.30 horas, las Bibliotecas Municipales acogen dos talleres dirigidos a peques de 6 a 10 años e impartidos por su propio personal: en la de la Casa de la Cadena, **¿Hacemos un muñeco de nieve?** y en la Javier Lapeña, **Cómo realizar un árbol navideño de reciclaje**. Hay 15 plazas disponibles para cada uno y es preciso inscribirse a partir del sábado 2 de diciembre en la biblioteca correspondiente, **a cambio de un kilo solidario**.



■ Sábados en familia: Contar con imágenes



Actividad paralela a la exposición *Posibilidades, tiempo, imágenes*, organizada por Plena Inclusión de Madrid y Fundación Repsol.

Quienes asistan a esta sesión, construirán su autorretrato utilizando imágenes encontradas y recortadas de revistas, así como pinturas, rotuladores o lápices de colores.

El taller estará dirigido e impartido por Chiara Digrandi, fotógrafa. Esta actividad está destinada a público familiar.

Sábado 16, las 11:00 horas, en la Biblioteca Javier Lapeña.

■ Sábados en Familia **Vuelta a la Edad Media**

Taller Damas y Caballeros... ¡Volvemos al Medioevo! ¿Te imaginas volver 1.000 años atrás? Conoce un mundo de villanos, damas, monjes y caballeros. Cómo serían sus casas? Y cómo sabían qué hora era? Descubre cómo eran sus fiestas, las danzas más divertidas y sus juegos...

Podrás participar en un peculiar torneo a caballo y llevarte a casa una pieza de ajedrez única en el mundo. Imparte: Asociación Sapienza. Público familiar. **Sábado 16, a las 11:00 horas en el Centro Cultural Casa de la Cadena.**



Inscripciones Sábados en familia: En el Centro Cultural Casa de la Cadena, hasta el 13 de diciembre (excepto día 7). Horario: De lunes a viernes, de 11:30 a 19:00 h. Si la demanda supera las plazas ofertadas se realizará un sorteo público el día 14 de diciembre a las 12:00 h, también en la Casa de la Cadena.



■ Arqueopinto en Navidad

El día 16 de diciembre dentro de la programación navideña de esta instalación, se ofrece una visita gratuita para residentes en Pinto (10:30 h), un taller de cerámica (11:30 h) y un paleotrueque (13:00 h), que -a su vez- posibilita participar en un taller de excavación entregando un juguete. Inscripción en arqueopinto@paleorama.es

■ *Áureo*, espectáculo de danza



De la compañía Dantzaz, Centro de creación coreográfica internacional, *Áureo* es el resultado de un proceso que toma como inspiración el número áureo, un signo presente en el mundo de las artes, la arquitectura y el dibujo desde la antigua Grecia, y que era comúnmente empleado para expresar la belleza y la divina proporción.

Cinco historias que invitan a sumergirse en temas como el valor de los momentos, la belleza de las cosas o las vidas de los hombres del mar.

Podrá verse el **sábado 16, a las 20:00 horas. Teatro Francisco Rabal. Para público adulto.**

Precio: 4 euros la entrada general y 2 euros, para los mayores de 65 años.

■ Pasacalles navideño con *photocall*

- 16 de diciembre: pasacalles por la zona comercial de Parque Europa y La Tenería.
- 23 de diciembre: pasacalles por la zona comercial del casco urbano.
- 30 de diciembre: pasacalles por a zona comercial de la Avenida de España y Plaza 8 de Marzo.
De 18:30 a 20:30 horas.





Ruta de Belenes locales

Este año los amantes de los tradicionales nacimientos disfrutarán de la ruta de belenes. Podrá visitarse **del 17 de diciembre al 6 de enero** con los siguientes puntos de interés:

- **Parroquia de San Francisco Javier.** Avenida de Antonio López. De lunes a viernes, de 18:00 a 21:30 h; sábados, de 18:30 a 21:00 h; domingos, de 10:00 a 14:00 h. Este belén obtuvo la medalla de oro en el concurso de la Asociación de Belenistas de Madrid en 2013.
- **Ermita de Jesús Nazareno y San José Obrero.** Barrio del Prado. De martes a viernes, de 18:00 a 20:00 h; sábados, de 18:30 a 20:00 h.
- **Centro Santa Rosa de Lima.** Calle Torrejón. De lunes a viernes, de 9:00 a 21:00 h; sábados y domingos, de 18:00 a 21:00 h.
- **Casa de Andalucía.** Avenida de Europa, 25. Horario de cafetería.
- **Ámbar Abalorios.** Calle Nación Dominicana, 20. Local 3 exterior.





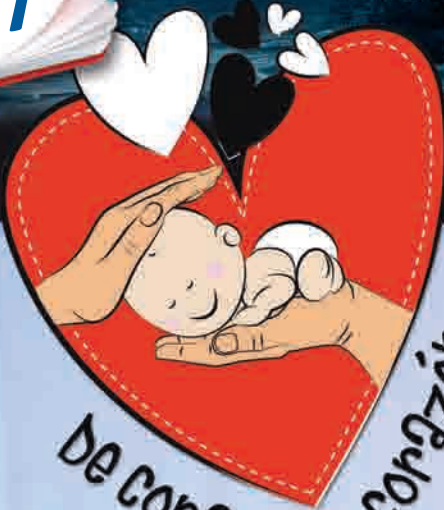

De la compañía Ñas Teatro, *De corazón a corazón* es una obra que juega, baila, ríe y emociona. Está pensada para disfrutar en familia e introduce al público en un universo único dónde el amor es el protagonista: bolas que bailan, un corazón que se esconde, nanas de otros países que acompañan el crecimiento de un bebé, un pájaro, un pez y una hormiga. La llegada al mundo del primer hijo, las sensaciones y emociones que despierta, los cambios, la revolución y evolución. Es una pieza alegre cargada de símbolos poéticos que se manifiestan a través de la música y la danza de diferentes culturas como expresión del cuerpo. Toda una invitación a sentir a partir de la idea original de Paula Portilla, que también se encarga de la interpretación, bajo la dirección de Carlos Castel.

Este espectáculo ha sido seleccionado por la Red de Teatro de la Comunidad de Madrid. **Teatro Francisco Rabal. Domingo 17. Dos pases, a las 12:00 y a las 13:00 horas.**

Para público familiar. Edad Recomendada: a partir de 6 meses.

Duración: 30 minutos.

Aforo: 100 personas.

Precio: 4 euros, adultos y 2 euros, menores.

■ Todo Coros: Actividad coral navideña

Día 16

El Coro Municipal de Pinto se asoma a la programación navideña de este año con un concierto el **sábado 16 a partir de las 20.00 horas. en la Parroquia de San Francisco Javier.** Entrada gratuita hasta completar aforo .



Día 17

Y, también, **todos los coros de Pinto** actuarán en el Teatro Francisco Rabal con motivo de la cercanía de la Navidad. Al final, como regalo al público asistente al concierto. Los integrantes de todas las agrupaciones corales participarán en la interpretación de una pieza colectiva. Los coros participantes son:

Coro Torre de Éboli,

Coro de la Casa Regional de Castilla-La Mancha,

Coro de la Casa Regional de Casa Extremadura, Coro de la Casa Regional de Casa Andalucía y Coro Aires Andaluces.

Domingo 17 a las 19:30 horas en el Teatro Francisco Rabal.

A cambio de un kilo solidario de comida no perecedera.





Carlota no puede dormir



Espectáculo de la compañía pin-teña La

Ratonera Teatro

que llevará la alegría a niños y no tan niños que quieren disfrutar de este día de fiesta en Pinto asistiendo al teatro y pasando un rato divertido. Cuenta la historia de unos niños que no pueden dormir, Carlota tiene que recuperar los sueños de todos los niños y niñas del mundo antes de medianoche, de lo contrario se perderán para siempre. ¿Quieres descubrir qué pasará?

Carlota no puede dormir es una aventura para experimentarla todos juntos, es diversión y es música divertida y original. En definitiva, se trata de un espectáculo de una hora de duración para disfrutar en familia y en el que los más pequeños aprenderán valores de una manera sencilla y amena.

Está recomendado para niños y niñas con edades comprendidas entre los 3 y los 8 años. **Miércoles 20 a las 19:00 horas en el teatro Francisco Rabal. Para público familiar. Precio: 4 euros, adultos y 2 euros, los menores.**

C
a
r
r
o
t
a





PINTO.
CENTRO GEGRÁFICO
DE LA PENINSULA IBÉRICA

Si el aire es de todos,
la contaminación también.

Por cada 6 botellas de plástico que reciclas
contrarrestas 10 minutos de tubo de escape.



RECICLA



FEDERACION DE
MUNICIPIOS DE
MADRID



Comunidad
de Madrid



Mi ciudad, teatro y ecología

Espectáculo de la compañía Katua&Galea que se desarrolla en una ciudad cualquiera, donde vive Rodolfo, un niño de 7 años que quiere un árbol por su cumpleaños. Clara y Mario viven en el futuro, en una ciudad contaminada por el humo. Tráfico, salud, transportes, ecología y medio ambiente son algunos de los temas que estos personajes traen a escena para concienciar a

los más pequeños sobre la importancia de cuidar nuestro entorno. Los intérpretes son Pilar Borrego y David Galeano. Esta obra dirigida a público familiar a partir de 6 años de edad, ha sido seleccionada por la Red de Teatro de la Comunidad de Madrid.

Jueves 21 a las 19:00 horas. Teatro Francisco Rabal. Precio: 4 euros, adultos y 2 euros, los menores.





Juan Perro



Concierto acústico en el que Santiago Auserón -integrante del mítico grupo Radio Futura- presenta *El viaje*, su séptimo álbum como Juan Perro, grabado con el único acompañamiento de su guitarra acústica. Una colección de canciones pacientemente elaboradas y rodadas, antes de ser registradas en formato mínimo, buscando el núcleo en el que el canto germina, el esqueleto desnudo en el que comienza a desplegarse en busca del oyente. Desde el tema que abre el disco, *Los inadaptados*, (inspirado en la última película de Marilyn Monroe, *The Misfits*, en español *Vidas rebeldes*) con el que Auserón rememora "los últimos destellos del siglo XX", hasta el tema que lo cierra y da título al álbum, la búsqueda de equilibrio entre el riesgo poético y las formas de la canción popular recorre un amplio abanico de estilos.

Espectáculo seleccionado por la Red Española de Teatros, Auditorios, Circuitos y Festivales de Titularidad Pública y la Red de Teatro de la Comunidad de Madrid.

Viernes 22 a las 20:00 horas. Teatro Francisco Rabal. Para público adulto. Precio: 4 euros, entrada general y 2 euros, mayores de 65 años.



Tren Navideño

Del 22 al 24 de diciembre en la calle Alfaro (parque del Egido de la Fuente, junto a la rotonda de las bicis y frente a REDPISO), de 12:00 a 14:00 y de 17:00 a 20:00 h.

Actividad organizada por la Concejalía de Cultura y Redpiso.







■ Títeres *La aventura de la Navidad*



El mundo de los títeres también se asoma a este amplio programa navideño preparado para todos los pinteños y pinteñas y, especialmente, para el público menudo. Como es sabido, Papá Noel reparte Navidad entre todos: a los ricos, a los pobres, a los grandes y también a los pequeños. Pero, esta obra de Marimba marionetas ofrece un interesante punto de partida desde el que se desarrolla la acción: ¿os imagináis que alguien hiciera desaparecer a Papá Noel? Suponemos que habría que buscarlo. ¿Nos ayudáis? **Día 23, a las 12:00 h.** Biblioteca Javier Lapeña. Kilo solidario.

■ Concierto de **Navidad** a cargo de la **Banda Municipal** de Pinto

La Banda Municipal de Pinto, dependiente de la Escuela Municipal de Música y presente en todos los eventos culturales del municipio, ofrece su tradicional concierto navideño el **sábado 23 a las 20.00 horas en el Teatro Francisco Rabal**. Entrada con invitación gratuita hasta completar aforo, canjeable por un kilo solidario de alimentos no perecederos.





■ Cuentacuentos *Somos iguales, somos diferentes*



Una adaptación del cuento *Lolo, un conejo diferente*, de Guido Van Genechten que, junto con otras historias divertidas y disparatadas, os harán pasar un buen rato mientras se abordan valores básicos para mejorar la convivencia como el necesario respeto a la diversidad. Cuentos de Aloe y Vera para público menudo de 4 años en adelante.

Biblioteca de la Casa de la Cadena.
Martes 26, a las 12:00 horas.
Kilo solidario.



■ Espectáculo *Los cocineros locos*



La propuesta de *Los cocineros locos* está pensada por Tina Mandarin para niños y niñas mayores de 3 años. Dos afamados cocineros compiten por conseguir el título de súper chef en un programa de televisión. Para ello, cada uno, deberá realizar el plato más sorprendente y espectacular. Magia, malabares y acrobacia, un diente de ajo, aceite y una pizquita de sal, serán los ingredientes que utilizarán.

Biblioteca Javier Lapeña.
Martes 26, a las 12:00 h.
Kilo solidario.



Maratón de Cine

Teatro Francisco Rabal



■ *Mi amigo el gigante.* 12:00 h

Título original: *The BFG*. **Año:** 2016. **Duración:** 117 min. **País:** Estados Unidos. **Director:** Steven Spielberg. **Guión:** Melissa Mathison (Cuento: Roald Dahl). **Música:** John Williams. **Fotografía:** Janusz Kaminski. **Reparto:** Ruby Barnhill, Mark Rylance, Penelope Wilton, Jemaine Clement. **Sinopsis:** Adaptación del cuento de Roald Dahl sobre una niña que se alía con la Reina de Inglaterra y con un gigante bonachón para impedir una invasión de malvados gigantes que se preparan para comerse a todos los niños del país. **Precio:** 4 euros, adultos. 2 euros, jubilados y menores.

■ *La vida de Calabacín.* 17:30 h

Título original: *Ma vie de courgette*. **Año:** 2016. **Duración:** 66 min. **País:** Suiza. **Director:** Claude Barras. **Guión:** Céline Sciamma, Germano Zullo, Claude Barras, Morgan Navarro (Novela: Gilles Paris). **Sinopsis:** Calabacín es un niño valiente que después de perder a su madre tiene que ingresar en un hogar de acogida. Se esfuerza por hacerse un lugar en este medio hostil y en su lucha encontrará nuevos amigos. **Precio:** 4 euros, adultos. 2 euros, jubilados y menores.





■ *La La Land*. 19:00 h

Título original: *La La Land* **Año:** 2016. **Duración:** 127 min. **País:** Estados Unidos. **Director:** Damien Chazelle. **Guión:** Damien Chazelle. **Música:** Justin Hurwitz. **Fotografía:** Linus Sandgren **Reparto:** Emma Stone, Ryan Gosling, John Legend, Rosemarie DeWitt, J.K. Simmons, Finn Wittrock, Sonoya Mizuno.

Sinopsis: Mia, una joven aspirante a actriz que trabaja como camarera mientras acude a *castings*, y Sebastian, un pianista de jazz que se gana la vida tocando en sórdidos tugurios, se enamoran, pero su gran ambición por llegar a la cima en sus carreras artísticas amenaza con separarlos. **Precio:** 4 euros, adultos. 2 euros, jubilados y menores.



■ *Déjame salir*. 22:00 h

Título original: *Get out*. **Año:** 2017. **Duración:** 103 min. **País:** Estados Unidos. **Dirección y Guión:** Jordan Peele. **Música:** Michael Abels. **Reparto:** Daniel Kaluuya, Allison Williams, Catherine Keener, Bradley Whitford, Betty Gabriel. **Sinopsis:** Un joven afroamericano visita a la familia de su novia blanca, un matrimonio adinerado. Al principio piensa que el comportamiento demasiado complaciente de los padres se debe a su nerviosismo por la relación interracial de su hija, pero a medida que pasan las horas, una serie de descubrimientos cada vez más inquietantes le llevan a descubrir una verdad inimaginable. **Precio:** 4 euros, adultos. 2 euros, jubilados y menores.

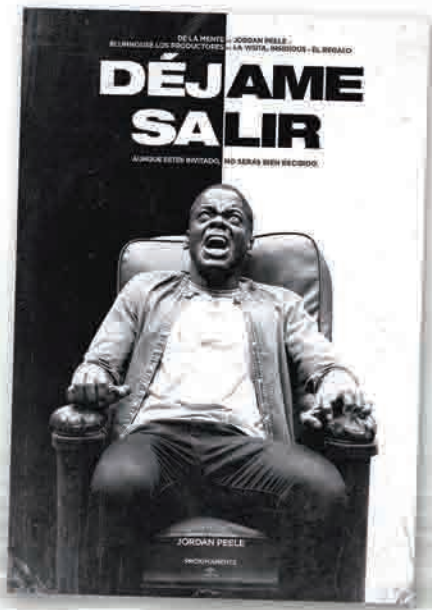



■ Cómo eran los romanos del belén



Taller para entender cómo era la sociedad dominante en la época en la que nació Jesús de Nazaret.

Se utilizarán decenas de reproducciones de objetos romanos y se reconstruirán las diferentes clases sociales de la Antigua Roma: los esclavos, los patricios, los libertos y los ciudadanos romanos. Los participantes llevarán el atuendo y complementos que se llevaban en el siglo I d.C. Se trabajarán contenidos como la alimentación, la higiene, las diversiones, el lenguaje o el ejército; a través de la interacción



y la dramatización. El taller incluye la fabricación de un objeto decorativo romano con forma de máscara de teatro como las utilizadas en esa época.

Imparte: HistoriActiva

Destinado a: público familiar.

Martes 26, a las 17:30 h.

Biblioteca Municipal Javier Lapeña.

Kilo solidario.

■ Aurora, sinfonía de sensaciones



La historia de la pequeña Aurora crea una sinfonía de sensaciones y emociones que conectan con el interés y la curiosidad de los más pequeños. Música, canciones, cuentos, marionetas, magia con pompas de jabón... les invitarán a dejarse llevar por su imaginación. Actividad especialmente concebida para menores de 3 años.

Imparte: Eva Medina

Destinatarios: espectáculo para bebés, 0 a 3 años

Día 26, a las 17:30 h Centro Casa de la Cadena.

Día 28, a las 17:30 h, Biblioteca Javier Lapeña. Kilo solidario.



Regala Igualdad

Campaña a favor de
JUGUETES NO SEXISTAS



2018



Concejalía de Igualdad y Derechos Sociales



PINTO
CENTRO GEGRÁFICO
DE LA PENINSULA IBÉRICA



■ Títeres: *Dos cuentos por Navidad*



Papá Noel hace un hueco entre sus muchas ocupaciones para contarnos dos historias junto a su amigo, el feliz y locuelo señor Plátano. Al Lobo le fastidia la Navidad y por ello quiere estropearles la fiesta a los tres hermanos cerditos, quienes juegan a construir cada uno la mejor casita. El Lobo está tan enfadado que intenta derribar las tres. Luego decide ir en busca del Patito Feo, que pasará solo estas fiestas porque se ha marchado del corral. Dos cuentos que se convierten en uno, llenos de felices deseos. Se podrá disfrutar de esta obra de títeres el **miércoles 27 de diciembre a las 12:00 h en la Biblioteca Casa de la Cadena, con Marimba marionetas. Kilo solidario.**

■ *Supercalifragilístico*

Musical Infantil



Mary Poppins vuelve a estar de moda. En agosto de 2014 se cumplieron 50 años de su estreno y en 2016 medio centenario de su llegada a España. Se han estrenado después películas y musicales sobre este gran personaje y su mundo. Ahora, en Pinto, tenemos la posibilidad de acercarnos a su particular universo con este musical infantil.

Miércoles 27 a las 19:00 horas. Teatro Francisco Rabal. Público familiar. Precio: 4 euros, adultos y 2 euros, menores.





■ Corrales de comedias diversiones del Renacimiento



A través de un viaje al pasado, con la ayuda del juego, la representación y decenas de objetos históricos y vestuario, se evocarán las vivencias de los protagonistas del Renacimiento en España a través de un corral de comedias. Los asistentes representarán varios entremeses improvisados basados en los temas y enredos clásicos del teatro de esta época. Como base, textos de los grandes dramaturgos del Siglo de Oro (Cervantes, Lope, Quevedo, Calderón o Tirso), que harán de introducción o final a los diferentes entremeses. **Día 27 de diciembre, 17:30 h Centro Cultural Casa de la Cadena. Imparte: HistoriActiva. Destinatario: público familiar. Kilo solidario.**

■ Taller de expresión artística

"Todos nacemos artistas, el problema es como seguir siendo artista al crecer". Esta frase de Pablo Picasso sirve de introducción al taller en el que se hablará de cómo acompañar al pequeño o pequeña artista de la casa para que pueda expresarse y probar distintos campos del arte. Mediante el juego, los participantes experimentan con distintas propuestas que les ayudarán a expresar su creatividad. Otra cita que representa magníficamente esta experiencia es también de un genio,



Albert Einstein: "La creatividad es la inteligencia divirtiéndose".
Actividad concebida para familias con menores de 6 años.
Imparte: Eva Medina. Público familiar. Biblioteca Javier Lapeña. Día 27, a las 17:30 h. Kilo solidario.



La MÚSICA de Disney

Divertida propuesta que suma música, entretenimiento y diversión. Tras meses de ensayos el profesor Tudel se dispone a dar su concierto soñado. De repente todo se tuerce: los músicos que le van a acompañar no son precisamente lo que él esperaba...

Con presentaciones muy divertidas, cuatro músicos-actores ofrecen un disparatado recorrido por los distintos estilos musicales del siglo XX a través de los clásicos de Disney. El concierto *La música de Disney*, a cargo de Crea Música y Arte, está especialmente indicado para niños y niñas con edades comprendidas entre los 3 y los 12 años.

Jueves, 28 de diciembre a las 12:00 h.
Biblioteca Casa de la Cadena.
Kilo solidario.

■ *El gabinete fantástico*

 Espectáculo de Gustavo Otero para niños y niñas mayores de 4 años, en el que muestra que los libros están llenos de emociones mágicas y, con la ayuda de este ilusionista, salen de las páginas para vivirlas en sus manos. Pañuelos, cuerdas, animales misteriosos y algún toque musical que hará pasar al público un rato muy divertido. Además, habrá trucos e historias mágicas que surgirán de sus lápices. **Jueves, 28 de diciembre a las 12:00 h. en la Biblioteca Javier Lapeña. Kilo solidario.**



■ Taller de Figuras de chocolate



En este taller se enseñará a disfrutar de las más antiguas tradiciones y cómo seguir los pasos de producción de la pasta de cacao desde la semilla, la torrefacción, la separación de la cáscara y su machacadura hasta llegar a su molienda para obtener su manteca, definida como chocolate. También se hablará de la historia de esta tradición artesanal, se elaborarán trufas y bombones de almendra y habrá degustación.

Público familiar.

Imparte: SURBIKE.

• **Día 28, a las 17:30 h. Centro Casa De La Cadena. Kilo solidario.**

• **Día 2, a las 17:30 h. Biblioteca Javier Lapeña. Kilo solidario.**



EL CUBO DE RUBBISH



El cubo de Rubbish narra las peripecias que sufre a la hora de dar un concierto un prestigioso quinteto de cámara, Los Hermanos Marranos. El robo de sus instrumentos y la lucha desesperada por encontrarlos les llevará a conocer a Rubbish, un personaje a medio camino entre un buscador de basura, un mago y un científico loco que está dispuesto a ayudarles y con el que aprenderán a fabricar instrumentos a partir de los residuos.

Pero cuidado, no todo es lo que parece...

Público familiar.

Jueves 28 a las 19:00 horas. Teatro Francisco Rabal.

Precio: 4 euros, adultos y 2 euros, público infantil y mayores de 65 años.

TOOM-PAK



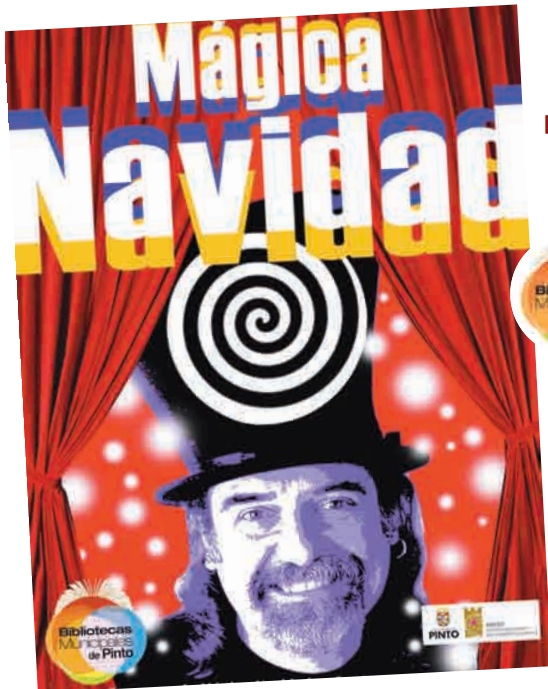

■ Cuentacuentos Mágica Navidad

La Navidad siempre está llena de magia y de historias. Gustavo Otero mezcla ambas disciplinas artísticas y cuenta a los niños y niñas sus historias dibujadas y llenas de trucos de ilusionista. Al final, los participantes podrán dibujar un mural compuesto por todos los regalos que se les ocurran para ofrecérselos al mundo entero. Espectáculo especialmente concebido para niños y niñas mayores de 4 años.

Viernes 29 de noviembre a las 12:00 h.
Biblioteca de la Casa de la Cadena.
Kilo solidario.

■ La Granja de Pepita

Espectáculo de Tina Mandarin para niños y niñas de 1 a 3 años. Con una duración de 30 minutos, está ambientado en una granja muy especial. Circo y teatro se combinan en una función con muchos ingredientes: títeres, magia, acrobacias, malabares y música. Al finalizar, los asistentes podrán pasar al espacio escénico para disfrutar y participar de esta granja tan especial.

Viernes 29 a las 12:00 horas. Biblioteca Javier Lapeña. Kilo solidario.





■ Marionetas: Paseo por la Prehistoria

Abróchense los cinturones porque viajaremos en el tiempo hasta la época de la Prehistoria. Allí conoceremos a nuestro guía y amigo, un cavernícola llamado Ton-Ton, al que le encanta vivir en esa época porque siempre hay algo que hacer y algo que aprender.

Aunque no estará solo. Sus dos grandes amigos son Niebla, una fascinante inventora prehistórica que nos descubrirá los secretos de las pinturas mágicas y el origen de algunos instrumentos musicales, y Chain Main, el gran jefe y chamán del clan, que mostrará los grandes trucos de la caza de mamuts y la pesca de peces gigantes.

Títeres Los Gorriones.

Público familiar.

Viernes 29, a las 17:30 h. Centro Cultural Casa de La Cadena.

Kilo solidario.



■ El día de Reyes, zarzuela nostálgica



Es la noche en la que los Reyes Magos de Oriente visitan la casa de cuantas personas creen en ellos. Doña Rosa y Don Juan escuchan a un grupo de personas que cantan villancicos y, viendo la nieve caer, recuerdan los tiempos en los que sus vidas estaban llenas de ilusión por ese día tan especial. De pronto, como por arte de magia, el tiempo retrocede.

Obra adaptada al público infantil.

Viernes 29 a las 20:00 horas.

Teatro Francisco Rabal. Precio: 4 euros, adultos y 2 euros, mayores de 65 años.



Prellvas

Ases Producciones Mestizo
TANQUE GURUGU

ESPECTACULO
COMICO
ITINERANTE



Espectáculo para todos los públicos. Un teniente payaso y un cabo piloto van poniendo fronteras. Los asistentes se convierten en refugiados y desplazados pero, tras varias situaciones circenses, la acción concluye con una gran fiesta, con el final de las fronteras y con el triunfo de la libertad. Salida a las 10:30 h. de C/ Hospital a Pza. de la Constitución.

Para estas prellvas se recomienda acudir con muchas ganas de pasarlo bien para disfrutar de las precampanadas que sonarán el viernes 30 de diciembre en la Plaza de la Constitución. La cita es a partir de las 10:30 horas y contará con la presencia de Tanque Gurugú.



Las preuvas serán a las 12:00 h, habrá un concierto de la Orquesta Vendetta y un DJ animador, a continuación.

Se entregarán bolsas de cotillón hasta agotar existencias, a todos los vecinos y vecinas asistentes.



EL SEVILLA

REFLEXIONES DEL HOMBRE LENGUA





Reflexiones del hombre lengua se parece poco o nada a los monólogos actuales. Es difícil explicar que por un lado, un tipo como El Sevilla aparezca en el escenario vestido de Sócrates, presumiendo y demostrando que sabe de filosofía lo que nadie podría imaginar y por otro, prostituya a su madre para adoctrinar al público con una de sus teorías. O desentierre a sus difuntos para utilizar el ataúd de retrete... Lo que es inaudito es que todo esto lo

haga con elegancia y educación, sabio y obsceno al mismo tiempo y con un guión formidable que está haciendo que, quien acude al teatro, termine haciéndole reverencias a este irreverente Sevilla, más políticamente incorrecto que nunca, pero con una corrección digna de un señor.

Sábado 30 a las 20:00 horas en el Teatro Francisco Rabal. Público adulto. Precio: 4 euros, adultos y 2 euros, mayores de 65 años.





■ Buzón Real en la Casa de la Cadena



El día de Reyes está señalado especialmente en el calendario de todos los niños y niñas de Pinto que, llenos de emoción, alegría y curiosidad, esperan ansiosos por saber qué obsequios les traerán Sus Majestades. Pero son muchos los regalos que hay que preparar y es difícil saber a qué casa hay que llevar cada cosa. Por ello, los Magos de Oriente instalarán un Buzón Real donde los más pequeños, y los que no lo son tanto, podrán depositar las cartas. Este año estará situado en el **Museo Etnográfico de la Casa de la Cadena** (Calle de



la Cadena, s/n). Uno de los Reyes Magos atenderá a todos los menores que quieran entregar sus cartas en mano o hacerse una foto con su majestad. **2, 3 y 4 de enero, de 17.00 a 19.00 horas.**

■ Cuentacuentos *Oro, incienso y mirra*

Los Reyes Magos Melchor, Gaspar y Baltasar inician un año más su viaje desde Oriente para repartir los regalos, pero un olvido inesperado les hará tener que desviarse para recuperar los distintos juguetes que llenarán de ilusión a todos los niños y niñas del mundo.

El cuentacuentos *Oro, incienso y mirra*, a cargo de Héctor Urié, está especialmente pensado para mayores de 4 años. podrá verse el **martes 2 de enero, a las 12:00 horas en la Biblioteca Javier Lapeña. Kilo solidario.**





■ Ludotecas municipales

Durante el período navideño no lectivo, la Red de Ludotecas Municipales Manolito Gafotas va a organizar talleres y actividades para los menores de la localidad. Se desarrollarán los días 2, 3, 4 y 5 de enero, de 10.00 a 13.00 horas.

Hay un total de 15 plazas por ludoteca para peques de 3 a 11 años.

La inscripción se realizará en el centro en el que el niño o la niña vaya a asistir a la propuesta navideña y se hará en los siguientes plazos:

- **Ludoteca Tenerife:** del 11 al 14 de diciembre en horario de 17:00 a 17:30 y de 19:00 a 19:30 h.

Esta ludoteca está ubicada en la Biblioteca Javier Lapeña.

- **Ludoteca Fuster:** los días 12 y 14 de diciembre en horario de 17:00 a 17:30 y de 19:00 a 19:30 h. Esta ludoteca está ubicada dentro del Parque Nicolás Fuster. La inscripción deberá tramitarla personalmente los progenitores o los tutores y no la podrán hacer terceras personas ni tampoco telefónicamente.

INFORMACIÓN

- El precio de la actividad es de 3 euros al día.
- No es necesario estar inscrito en programas de las ludotecas para poder participar en estas actividades.
 - Para dar opción a mayor número de niños y niñas se podrá apuntar a un máximo de tres días y al resto de jornadas en lista de espera.
- La programación se publicará en los tablones de las ludotecas.
 - Los grupos se distribuirán en función de la demanda.
- El pago se realizará en el momento de la inscripción (a excepción de las reservas, que lo harán ya el mismo día del taller).
- El listado definitivo se publicará en los tablones y blog de la ludoteca el día 21 de diciembre y no se dará esta información por otra vía.





■ Monos y demonios: El Teatro Khon

Este teatro tailandés es tan tradicional que sólo refleja las leyendas del Ramakien, la versión tailandesa del Ramayana hindú, que se representará gracias a las máscaras que crearán los propios participantes. Una forma de entender las influencias, las creencias y la historia de la cultura de este país asiático. ¡Disfrázate, juega, actúa! No dejes pasar la oportunidad de construir tu propia máscara tailandesa.

En este taller se adentrarán también en los templos más importantes de Tailandia, gracias a los relieves en ellos esculpidos se ha podido recrear de nuevo este teatro tradicional perdido con el paso del tiempo. Las vestimentas, los objetos y las máscaras vuelven a tener visibilidad a través del *atrezzo* del teatro Khon.

Imparte: Asociación Sapienza. Público familiar.
Día 2 de enero, a las 17:30 h en el Centro Cultural Casa De La Cadena. Kilo solidario.



■ Magia con Alfred Cobami



Magia con mayúsculas de la mano del gran ilusionista Alfred Cobami. Varias disciplinas del maravilloso mundo de los magos se dan cita en este espectáculo de mentalismo, escapismo, hipnosis. Todo con la participación activa del público, con un humor muy personal que hará de esta actuación un momento mágico y divertido para recordar. Espectáculo seleccionado por la Red de Teatro de la Comunidad de Madrid.

Público familiar. Martes 2 a las 19:00 horas. Teatro Francisco Rabal. Precio: 4 euros, adultos y 2 euros, público infantil y mayores de 65 años.



■ Concierto pedagógico *Chup-chup*



¡Cuidado!
Baldomera la cocinera y su ayudante Guisante se han puesto a cocinar.

¿Cómo acabará esta aventura.

Propuesta escénica en la que dos músicos-actores enseñan en clave de humor que todo vale para jugar y hacer música.

Para ello, utilizan la expresión corporal, vocal y todo tipo de objetos cotidianos: sartenes, cucharas, botellas... Y es que la música también puede surgir en la cocina y entre cacharros.

Este concierto pedagógico *Chup-chup* para niños y niñas de 3 a 8 años corre a cargo de Crea Música y Arte y puede verse el **día 3 de enero, a las 12:00 h. en la Biblioteca de la Cadena.**

Kilo solidario.



■ Taller de cine para niñ@s

La fascinación que provoca el cine, su capacidad para recrear el pasado o para reflejar el presente convierten al séptimo arte en un recurso didáctico de primer orden. En este taller se incide en la idea de que las películas tienen una importante carga ideológica y que las obras cinematográficas son ante todo creaciones artísticas. Por tanto, el taller se orienta a un aprendizaje para ver las cintas de una forma reflexiva y crítica. Se formarán cinco grupos: manejo de cámara, iluminación, vestuario, maquillaje y efectos especiales. Entre todos realizarán una escena fílmica.

Imparte: Conga Producciones.

Público familiar. 3 de enero, a las 17:30 h. Casa de la Cadena. Kilo solidario.



■ Kayapó, colores de la selva, una vida en la naturaleza

Los kayapó son un pueblo brasileño que vive en el Amazonas. ¿Te imaginas cómo es su día a día? Ellos han aprendido a utilizar los recursos que les da la naturaleza. ¿Quieres aprender tú también? Los kayapó nos ayudarán a ver el mundo con otros ojos en un taller cultural en el que aprender formas menos contaminantes de convivir en el planeta. Se reflexionará sobre las costumbres diarias de nuestra sociedad y cómo estas afectan al entorno. Como actividades prácticas se realizará un tocado de plumas ceremonial, pesca y práctica con lanzas sobre dianas de corcho. **Día 3 de enero, a las 17:30 h. Biblioteca Javier Lapeña. Asociación Sapienza. Público familiar. Kilo solidario.**



■ Ineku, el descubrimiento del arte



Un mozo de cuerda, de los que ayudaban a los viajeros con el equipaje en el pasado siglo, va a entregar un baúl dirigido a un tal Mestre Fufo, pero este no está...

La llave del baúl cae misteriosamente y con ella aparece la tentación de abrirlo. El mozo acabará por transformarse en quien fue Mestre Fufo (afamado payaso de la época) adoptando su vestuario, sus objetivos y todos sus números y proezas. Espectáculo de 55 minutos seleccionado por la Red de Teatro de la Comunidad de Madrid.

Público familiar. Miércoles 3 a las 19:00 horas.

Teatro Francisco Rabal. Precio: 4 euros, adultos y 2 euros, público infantil y mayores de 65 años.



■ Cuentacuentos

¿Qué ocurrió entre Pepita y el príncipe?

Eso, eso... ¿Qué ocurrió? Pues que a veces la ayuda a los demás está donde uno menos lo espera. Una historia de aventuras gallináceas y de vuelos sin motor que también destaca valores positivos. ¿Qué ocurrió entre Pepita y el príncipe? es la pregunta que intenta desvelar esta obra escenificada por Héctor Urién y especialmente concebida para niños y niñas mayores de 4 años.

4 de enero, a las 12:00 h en la Biblioteca del Centro Cultural Casa de la Cadena. Kilo solidario.



■ Magia Majara pata de cabra



La compañía Magia Majara presenta un espectáculo muy, muy, muy pero que muy requetedivertido, tanto para el público menudo como para el adulto.

Una auténtica fiesta mágica para que los más pequeños se diviertan, se sorprendan y disfruten.

Si pensabas que la magia es sólo para niños, estás en un error. Vivirás momentos disparatados y situaciones difíciles de olvidar en una propuesta escénica con un enfoque personal y muy cercano.

Público familiar.

Día 4, a las 17:30 h.

Centro Cultural Casa de la Cadena. Kilo solidario.

Mercados de diciembre

Mercado de Asociaciones:

Día 10 de diciembre,
en el Templo del Egido, 10:30 h.



Mercado de Perrigatos:

Día 16 de diciembre
Parque Egido (bancos blancos)
de 11:00 a 20:00 horas

Mercado Navideño de Arte - Sano:

Días 15, 16 y 17 de diciembre,
junto al Teatro Francisco Rabal,
Talleres familiares y Buzón Real

Horarios: viernes 15, tarde de 17:00 a 21:00 horas

Sábado 16 y domingo 17, mañana y tarde

de 11:00 a 21:00 horas



Mercado Vecinariado:

Día 17 de diciembre,
en el Templo del Egido, 10:30 h.



Te he dejado un pollo en el horno

Obra de María Casal. Una comedia femenina con once situaciones disparatadas de tres mujeres. *Te he dejado un pollo en el horno*, sigue el tono de comedia y está estructurada a base de "sketches": cuatro obras breves y siete monólogos cómicos. Ochenta minutos trepidantes de un humor a veces sencillo y en ocasiones surrealista, pero siempre rápido y fulminante. Nuestros más oscuros pensamientos al servicio de la risa, tres látigos ingeniosos que te darán la paliza más traviesa y pícaro. Once historias, tres actrices, quince personajes que se encuentran en situaciones disparatadas en

las que, sin embargo, todos y todas podríamos reconocernos. Ellas nos dejan alguno de sus principios "El respeto hay que ganárselo. No se lo damos a cualquiera. Como mucho, te dejamos un pollo en el horno, en señal de cariño. El propósito es reírnos de nosotras mismas. Y no, no estamos locas. Ni mucho menos" Reparto: María Casal, Marisol Rolandi María José del Valle. **Público adulto. Jueves 4 a las 20:00 horas.**

Teatro Francisco Rabal. Precio: 4 euros, adultos y 2 euros, mayores de 65 años.





Cabalgata de Reyes

La salida de la Cabalgata tendrá lugar a las 18.00 horas desde la Plaza de David Martín, en Parque Europa.

El recorrido será el siguiente: Plaza de David Martín, Avda. de las Naciones, Avda. de Europa, Calle María Blanchard, Avda. Antonio López, Cataluña, Plaza de Martín Sánchez Pinto, Asturias, Castilla, Isabel la Católica, Egido de la Fuente, Paseo Dolores Soria, Avda. de España, Plaza de las Mercedes, Costa Rica, y Plaza de la Constitución.

La fiesta navideña de Reyes





Fide enero

contará con pasacalles, charangas, diversión y la participación de carrozas de los grupos y asociaciones pinteñas en la fase de Concurso de Carrozas y Pasacalles , que este año girará en torno al mundo marino. **La cabalgata concluirá su marcha en torno a las 20:30 horas en la Plaza de la Constitución.**

A su conclusión tendrá lugar la entrega de premios a las tres mejores carrozas y a los tres mejores pasacalles. También contará con

la actuación de las Escuelas de baile pinteñas en la Plaza de la Constitución y el saludo de los Reyes desde el Balcón Municipal con entrega de Premios del Concurso.

Todo un mar de sensaciones se desbordará en Pinto con la llegada de Sus Majestades los Reyes Magos de Oriente y su impresionante y divertido séquito.

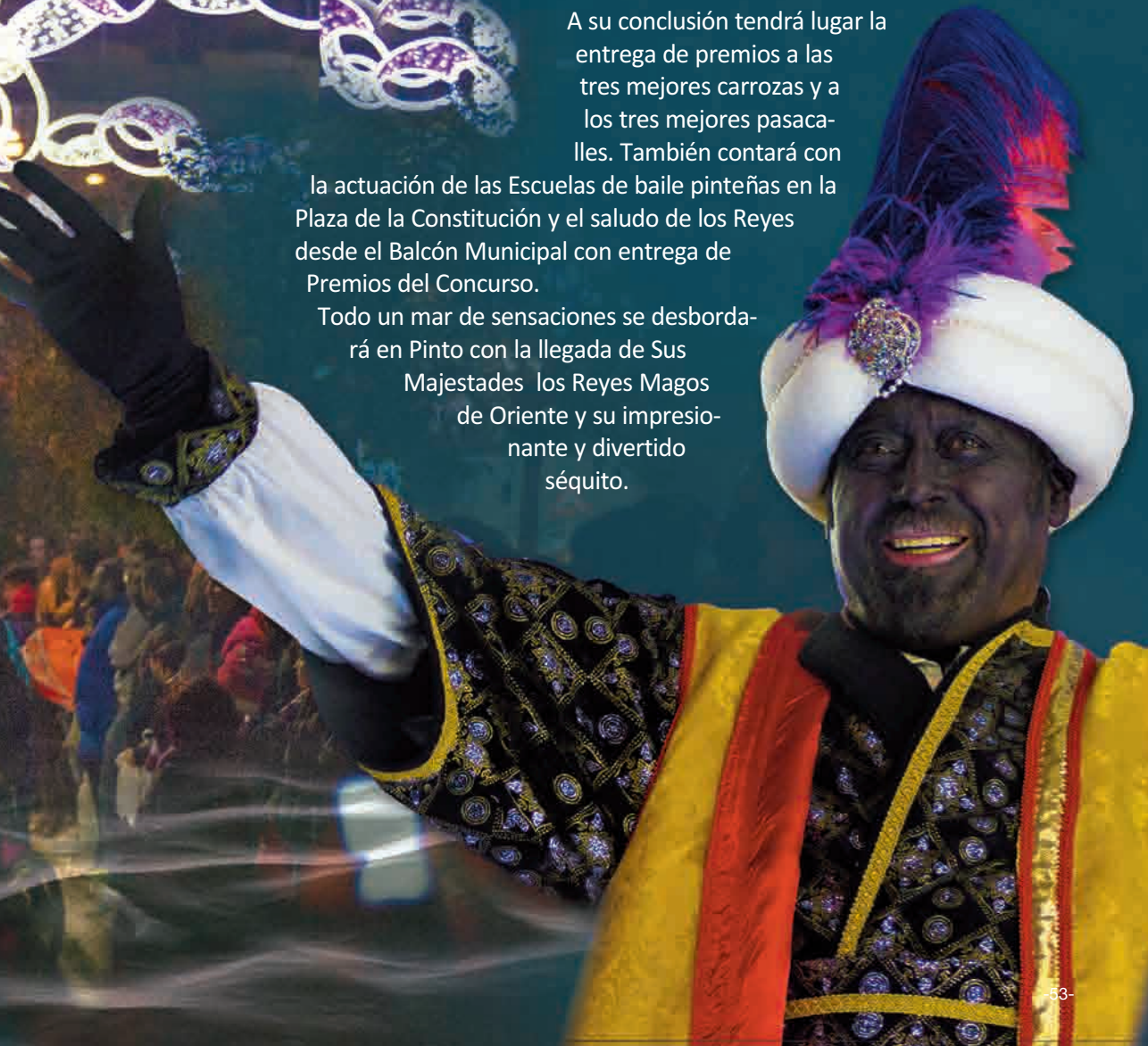

■ ¿Te gusta la Música? Pues ven

¿Te gusta la música? Si la respuesta es un rotundo SÍ, sabes tocar algún instrumento y te gustaría pertenecer a una Agrupación Musical donde desarrollar todo tu talento ¡no lo dudes! La Escuela Municipal de Música te ofrece la ocasión perfecta para cumplir tu sueño. Este organismo tiene como principal objetivo fomentar desde la infancia el conocimiento y la apreciación de la música. Ofrece una enseñanza instrumental orientada tanto a la práctica individual como de conjunto, proporcionando un



aprendizaje musical complementario. Las Agrupaciones son: Big Band School (para todas las edades), Banda Juvenil, Agrupaciones de viento o de guitarras, Coro Juvenil o Coro infantil (Para niños y niñas de 6 y 7 años).

Tan sólo tienes que acercarte hasta sus oficinas, pedir información y dar el paso, ¡aún quedan plazas disponibles! **El límite de nuevos ingresos finaliza el viernes 22 de diciembre.**

Más información y solicitudes en la Secretaría de la Escuela (C/Italia, 6) de lunes a viernes de 9:30 a 12:30 h; en la Escuela de Música (c/ Francisco Bores, s/n) lunes y miércoles de 17:00 a 18:30h, en el Telf.: 91 248 38 16, mediante correo: escuelamusica@ayto-pinto.es y en <http://www.ayto-pinto.es>

■ Concierto de Navidad

La Escuela Municipal de Música ofrece el **lunes 18 de diciembre a las 19:00 h** un concierto de Navidad en el Teatro Francisco Rabal que no puedes perderte. Acércate y disfruta de los sonidos de la Escuela. Es gratuito y abierto a todo el público, hasta completar el aforo de la sala. La Escuela de Música os desea una Felices Fiestas y un 2018 lleno de música e ilusiones.



Servicio de Información y Orientación Educativa de Pinto

¿qué estudiar y dónde?

- Oferta educativa en Pinto
- Com. de Madrid
- centros educativos
- FP
- Universidad

Información sobre becas y ayudas

Encuentra al SIOEP en

- Twitter
- Facebook
- Pinterest

<https://sioep.wordpress.com/>

atención individualizada previa petición de cita

Agencia de Información y Orientación Educativa de Pinto

Haz tus consultas por:

tfn. 91 248 38 07

en la c/Italia, 6 (de L-V)

por mail sioep@ayto-pinto.es

El IES Calderón de la Barca, Erasmus plus



El Instituto Tecnológico Calderón de la Barca de Pinto ha logrado convertirse en "Erasmus plus" y ser el único representante español de un proyecto formado por cuatro países europeos. Este programa permitirá mejorar la competencia en la lengua francesa de los alumnos a la vez que conocen otras culturas. Una oportunidad única de desarrollar las nuevas tecnologías de la información y comunicación en otros países usando el francés como lengua vehicular. El plan académico se realizará durante los cursos de 2017/2018 y 2018/2019.

El proyecto, bajo el lema "Le jeu de l'oie autour de l'Europe des valeurs" (El

juego de la oca entorno a la Europa de los valores), está formado por cuatro centros de enseñanza secundaria procedentes de Italia, Portugal, Bélgica y España. El objetivo es llevar a cabo "buenas prácticas" que, por una parte, favorezcan la motivación escolar de los alumnos y su implicación en las diferentes materias del currículo, y por otra, ayuden a implementar habilidades de los alumnos tales como: la competencia digital, la iniciativa emprendedora y creativa y el trabajo en equipo.

El proyecto gira en torno a dos ejes de reflexión:

1. ¿Cómo hacer más atractivos los contenidos de ciertas materias? Distribuido en cua-

tro talleres a desarrollar: Las energías renovables, en Bélgica. El segundo taller tendrá lugar en el centro IES Calderón de la Barca en Pinto y tratará sobre las nuevas tecnologías; del tercer taller titulado "Cultura y tradición" se encargará Portugal y "Frente a la crisis migratoria" tendrá lugar en Italia.

2. Métodos de enseñanza y aprendizaje que llevan a los alumnos a implicarse en su aprendizaje. Estas tareas serán realizadas con la participación e implicación de los alumnos integrantes en el proyecto. Cada encuentro desembocará en una serie de "buenas prácticas" que favorezcan la motivación de los alumnos en el aprendizaje.

Tr mites de Tr fico sin salir de Pinto



La Polici a Local recuerda a la ciudadan a que tiene la posibilidad de tramitar duplicados de los permisos de conducir y circulaci n por cambio de domicilio o sustracci n, sin desplazarse a la Jefatura Provincial de Tr fico de Madrid. Estas gestiones se realizan en la Oficina de Atenci n Ciudadana de la Polici a Local (Plaza de la Constituci n, 12). As , se consigue facilitar esta labor evitando desplazamientos y permitiendo ganar tiempo en las gestiones. El Consistorio pinte o forma parte del protocolo que permite a los Ayuntamientos con capacidad suficiente gestionar expedientes de Tr fico. Los tr mites

podr n realizarse en horario de lunes a viernes de 8:30 a 14:30 horas (excepto festivos) y son los siguientes:

TR MITES DE LA DGT

- .- Cambios de domicilio de los Permisos de Circulaci n (gratuito).
- .- Cambios de domicilio de los Permisos de Conducci n (gratuito).
- .- Duplicados por Extrav o/Hurtos/Sustracci n del Permiso de Conducir y Circulaci n (sujeto al pago de la correspondiente tasa).
- .- Tramitaci n de baja del veh culo previa cesi n al Ayuntamiento. Requisitos: Estar empadronado/a en Pinto. (No empresas).

TR MITES DEL AYUNTAMIENTO

- .-Tramitaci n del Carnet del Pinto-Bus Mayores (Nuevas Solicitudes - sujeto al pago de la correspondiente tasa-, caducidad, extrav o, o sustracci n: gratuito) Requisitos: Estar empadronado/a en Pinto y tener cumplidos 65 a os. Adem s, existe un Departamento de Objetos Perdidos (llaves, gafas u otros objetos, documentaci n personal, etc.). Los interesados en contactar con los agentes locales pueden dirigirse y obtener informaci n en los tel fonos: 900-365-092 y 91 218 3700. EXT.-3100.

Taller en Pinto para hacer frente al estrés y la depresión



El Ayuntamiento de Pinto, a través de la Concejalía de Igualdad y Derechos Sociales, organiza un taller para aportar a los asistentes las herramientas que puedan ayudarles a reducir síntomas de la ansiedad y el estrés.

Está dirigido a hombres y mujeres que atraviesan un momento de decaimiento o dificultad y estén interesados en aprender y desarrollar habilidades para mejorar y revertir esta situación. El taller, que comenzará el próximo 26 de enero de 2018, será impartido por Mercedes Herráiz Psicóloga del Área de Derechos Sociales, y M^a Teresa

Lanzas, Médica del área de Salud Pública del Ayuntamiento de Pinto. Se realizará los viernes de 10:00 a 12:00 horas durante 8 sesiones -una por semana-, en la Casa de la Cadena (Calle de la Cadena, s/n) y finalizará el 16 de marzo 2018.

Las inscripciones permanecerán abiertas hasta el 20 de enero de 2018 en el Área de Salud Pública, Centro Santa Rosa de Lima (C/Torrejón 1), en el correo salud@ayto-pinto.es y en el número de teléfono 91 248 38 18. Las plazas son limitadas y se otorgarán por orden de inscripción. Si hubiese más solicitantes que plazas se creará

una lista de espera ante posibles bajas.

EL ESTRÉS, SEÑAL DE ALERTA

La ansiedad y el estrés son dos estados muy comunes en la sociedad de hoy en día y constituyen entre 1/3 y 1/4 de las visitas al médico de familia. Cierta grado de estrés puede ser normal pero si las causas que lo provocan se prolongan en el tiempo podemos llegar a desarrollar un trastorno de ansiedad, y en el peor de los casos una depresión. El estrés debe verse como una señal de alerta ante un peligro inminente para así poder adoptar medidas al respecto.

participación ciudadana participación ciudadana

■ Subvenciones a entidades sociales

La Junta de Gobierno Local del Ayuntamiento de Pinto aprobó el pasado mes de noviembre las bases de convocatoria para subvenciones a distintas asociaciones y entidades del municipio. En total, el Consistorio pinteño repartirá 129.000 euros entre las distintas asociaciones, clubes y entidades locales de diversa índole y cometido, pero con el denominador común del interés social. La división y cantidades destinadas son las siguientes:

.- Cooperación Internacional:

En este apartado, se trata de una partida de 15.000 euros, de los cuales, 12.000 euros se destinarán a proyectos en países receptores de ayuda oficial al desarrollo, mientras

ladoras de la convocatoria para el año 2017-2018 con el fin de favorecer el desarrollo de los programas, proyectos y



que 3.000 euros se destinarán a programas de ayuda humanitaria.

.- **Entidades deportivas:** Se han aprobado las bases regu-

actividades que se presenten, así como el establecimiento de un crédito de 50.000 euros.

.- **AMPAS:** en el caso de las



Asociaciones de Madres y Padres de Alumnos, el crédito presupuestario es de 14.000 euros para los distintos proyectos incluidos en el Plan Estratégico de Subvenciones.

.- Proyectos Sociales, Culturales y

Medioambientales: Por otro lado, permanece abierta la convocatoria de subvenciones para proyectos de asociaciones que tengan carácter social, cultural y medioambiental de cara al año 2017. En este caso la partida de 50.000 euros se divide en 27.000 euros para iniciativas sociales y 23.000 euros para aquellas que tengan un carácter culturales y medioambientales.

participación ciudadana participación ciudadana

■ Ayudas a la escolarización



El Ayuntamiento de Pinto ha aprobado la convocatoria de prestaciones económicas para Las Escuelas Infantiles Publicas (tres de ellas municipales). El Consistorio destinará una ayuda económica de 25.000 euros para facilitar así la conciliación de la vida familiar y laboral de los padres y madres pinteños.

La Educación Infantil no está generalizada a toda la población de esas edades por el alto coste que supone a las familias. Por ello, este servicio educativo, ofrecido por el Ayuntamiento, garantiza el derecho a la educación de toda la población local. Algunos requisitos son:

-Estar empadronados en Pinto el solicitante de la beca y los hijos beneficiarios de las ayudas.

.-Estar matriculado en el primer ciclo de Educación Infantil, durante el curso 2017-18, en alguna de las Escuelas Infantiles “Virgen de la Asunción”, “Triángulo”; “Trébol”, “Tragaluz” o “Pimpollitos”.

.-La renta per cápita de la familia solicitante, referida a ingresos en 2016, no podrá superar en ningún caso la cifra de 7.656,00 euros. Las solicitudes se presentarán en la escuela infantil pública donde se encuentre escolarizado hasta el 11 de diciembre.

■ Prestaciones económicas por méritos deportivos

El Ayuntamiento de Pinto ha aprobado un Plan para reconocer los éxitos deportivos de la pasada temporada de deportistas locales en disciplinas tanto individuales como colectivas. La convocatoria también apoyará éxitos individuales para atletas de categorías inferiores, hasta sub-23, como apoyo del deporte



base. Se destinarán 10.000 euros de ayudas para estos méritos deportivos referentes

al Campeonato de Madrid o Torneos Nacionales (Campeonato de España y Copa de España) e internacionales durante la pasada temporada. El apoyo institucional al deporte local pretende favorecer la formación de nuestros deportistas, desde la base. Información de solicitudes en www.ayto-pinto.es

participación ciudadana

Resultados del primer trimestre de valoración de los servicios municipales

Del total de los 39 indicadores:

5 verdes,
33 amarillos y
1 rojo

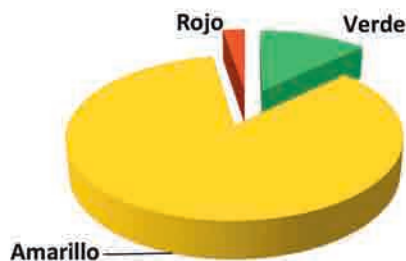

Área de gestión – Cuadrante UNE	Nº indicadores verde - Aceptable	Nº indicadores amarillo - Mejorable	Nº indicadores rojo - Insuficiente	Total
Desarrollo Institucional para un Buen Gobierno	3	9	0	12
Desarrollo Económico Sostenible	0	8	0	8
Desarrollo Social Incluyente	2	9	0	11
Desarrollo Ambiental Sostenible	0	7	1	8
Total indicadores	5	33	1	39

El Ayuntamiento de Pinto, a través de la iniciativa ‘Evalúa la Gestión Municipal’, ofrece a la ciudadanía la posibilidad de evaluar servicios mediante la aportación de percepciones, opiniones e ideas. Un cuestionario online que se estructura en 4 bloques y 39 preguntas con las que mostrar el nivel de acuerdo. El objetivo es evaluar y detectar áreas de mejora en relación a los servicios de competencia municipal.

PRIMER TRIMESTRE

La participación ha sido de 240 vecinos y vecinas. De las 4 áreas de gestión analizadas la mejor valorada es la de Desarrollo Institucional para un Buen Gobierno con hasta tres indicadores en situación aceptable. En segundo lugar, se sitúa la sección de Desarrollo Social Incluyente, con dos de los indicadores en verde. En tercer lugar, el Desarrollo Económico Sostenible tiene todos sus indicado-

res susceptibles de mejora.

Y por último, el área correspondiente al Desarrollo Ambiental Sostenible es la que se muestra más negativamente valorada, con 0 verdes, 7 amarillos y un indicador en rojo. Los vecinos y vecinas consideran que Pinto es un municipio territorialmente ordenado y con un crecimiento equilibrado y coherente; también conviene destacar la atención recibida en los servicios municipales calificada como “adecuada y profesional”.

Destacan también la facilidad de participación y colaboración ciudadana, el suministro y calidad del agua, la promoción de la cultura y el patrimonio histórico, la transparencia en la gestión y el acceso a la información pública, la promoción del deporte y el ocio, la integración, la igualdad de mujeres y hombres en la vida local y el funcionamiento de los servicios de emergencia.

participación ciudadana

Estado de ejecución de las actuaciones



Dentro de la iniciativa Presupuestos Participativos 2017, el Ayuntamiento de Pinto ha destinado la cantidad de 169.400 euros del Presupuesto Municipal para su gestión directa por parte de la ciudadanía, ya sea a través de las decisiones de los barrios, como a través de los distintos consejos sectoriales.

CRONOLOGÍA

Del 17 octubre al 13 de noviembre de 2016 se llevó a cabo la recogida de propuestas tanto en las 22 asambleas sectoriales y de barrios celebradas como a través del portal de consultas ciudadanas en Internet. Un total de 305 personas participaron cumplimentando el cuestionario llegando a presentar más de 700 propuestas.

Tras el análisis de viabilidad técnica y económica, las actuaciones seleccionadas por barrios fueron sometidas a votación popular del 1 al

19 de febrero de 2017 con una participación de 2.049 ciudadanos y ciudadanas. A su vez, los Consejos Sectoriales decidieron aquellas actuaciones que consideraron adecuadas para su ejecución durante 2017.

RESULTADOS

Al cierre de esta revista el nivel de ejecución medio de las actuaciones superaba el 55% habiéndose desarrollado en su totalidad nueve de ellas; ocho han sido llevadas a cabo por los consejos sectoriales (Young Fest, Día de los Derechos de los Niños y Niñas, Feria de la Justicia Social, Encuentro Hispano marroquí, Arte-Sano y Jornadas Educativas de Innovación, Participación y Ecología) y otra, referida a barrios, se refiere a la conclusión de las obras realizadas en los jardines del Parque del Egido. Toda la información en:

<http://www.ayto-pinto.es/presupuestos-actuaciones>

■ Ayudas a personas con movilidad reducida

El Ayuntamiento de Pinto aprobó la convocatoria de prestaciones económicas para ayudas técnicas del presente año. Estas ayudas incluyen instrumentos y equipos diseñados para ser utilizados por personas con movilidad reducida y que les sirven para tener un mayor grado de independencia en las actividades de la vida diaria. Esta convocatoria es el resultado de una de las propuestas ganadoras de los Presupuestos Participativos, una iniciativa para que los vecinos y vecinas del municipi-



pio gestionen una parte de las cuentas municipales para el año 2017. Algunas ayudas técnicas subvencionables son asideros en el distinto mobiliario del baño, cama articulada o silla de ruedas. El objeti-

vo es que los beneficiarios puedan realizar sus tareas de forma autónoma o con ayuda de un asistente, de forma eficaz, segura y cómoda. Quienes estén interesados en solicitar estas ayudas podrán acudir:

.- **Centro de Servicios Sociales Federico García Lorca:** C/ Federico G^a Lorca,12. Número de

teléfono: 91 248 38 00.

.- **Centro de Servicios Sociales De Parque Europa.** C/ Italia, nº 6. Telf. 91 248 38 07. El plazo de presentación de solicitudes concluye el día 7 de diciembre.

■ Reparto gratuito de **Pulseras QR**

Para personas mayores de Pinto con demencia o Alzheimer en sus fases iniciales

El Ayuntamiento de Pinto, a través de la Concejalía de Derechos Sociales, colabora con la Dirección General de Atención a la Dependencia y al Mayor de la Comunidad de Madrid, en esta iniciativa que pone a disposición de los municipios de la región un total de 5.000 pulseras de emergencia código QR.

Éstas serán distribuidas entre las personas mayores que sufran, en su fase inicial, demencia o Alzheimer, ofreciendo a los ciudadanos y ciudadanas beneficiarios y sus familias una cobertura de



apoyo y seguridad.

Las pulseras, que forman parte del programa "No me olvides si me olvido", llevan consigo la información necesaria para

que, en caso de pérdida o emergencia de la persona portadora, ésta pueda ser localizada permitiendo contactar con la familia.

El Consistorio de Pinto facilitará un listado a la Comunidad de Madrid con los datos de las personas interesadas en obtener dicha pulsera; siendo la Comunidad quien facilite el número de brazaletes adjudicados a nuestra localidad, una vez comprobada la demanda general de la región.

Ese listado se completó en Pinto el pasado 30 de noviembre.

■ Día de las personas con discapacidad: empleo inclusivo? Un Reto, una Oportunidad, un Derecho

El 16 de octubre de 1992, la Asamblea de Naciones Unidas proclamó el 3 de diciembre como Día Internacional de las Personas con Discapacidad.

Este año se quiere debatir sobre el empleo inclusivo que apuesta por incorporar a personas con discapacidad en el mercado laboral abierto, con apoyos y seguimiento, según sus necesidades.

La Convención Internacional de la ONU sobre los Derechos de las personas con Discapacidad, establece



que los estados deben promover medidas que faciliten a las personas con discapacidad un empleo inclusivo en el mercado laboral y sin discriminación.

MESA REDONDA

El martes 12 de diciembre a las 18:00 horas, se celebrará una mesa redonda en la Casa de la Cadena con la participación de entidades que trabajan por la empleabilidad de las personas con discapacidad atendiendo a sus necesidades personales.

■ Las familias se merecen... Un respiro

El respiro familiar está dirigido a las familias que conviven con personas con discapacidad o con personas dependientes.

El respiro familiar da apoyo a las familias para que puedan realizar actividades de su vida personal, su vida familiar o de su vida laboral. Este apoyo que se ofrece consiste en dar la atención que se decida junto con la familia a la persona dependiente o con discapacidad. Este apoyo



se da de manera puntual en periodos cortos de tiempo. El periodo de duración es hasta el 31 de diciembre.

La solicitud del Servicio se realiza en la AMP, en la calle Egido de la Fuente, número 15, donde también se presta el servicio. El horario de la AMP es de Lunes a Viernes, mañanas de 9:30 a 14:00 horas y tardes de 16:00 a 20:00 horas. El teléfono de contacto es el 91 692 39 52. Correo: amp@ampinto.org

■ Via libre al nuevo servicio de Teleasistencia

El Ayuntamiento de Pinto ha aprobado el expediente y los pliegos para la contratación del Servicio de Teleasistencia Domiciliaria para el año 2018. El contrato tiene duración de un año y el precio de licitación suma 45.000 euros, IVA incluido. Se garantiza así la continuidad del servicio de teleasistencia domiciliaria para las personas en situación de dependencia reconocida. Actualmente, desde el Ayuntamiento se están atendiendo a un total de 242 personas titulares de la prestación (109 dependientes y 133 no dependientes). Antes de esta decisión unilateral de la



Comunidad de Madrid, el Gobierno regional y los Ayuntamientos financiaban la teleasistencia para personas dependientes y no dependientes que tenían concedido el servicio. El pasado año, el servicio costó en Pinto 62.198,15 euros. La Comunidad aportaba el 65% (40.428,08 euros) y los ayun-

tamiento el 35% (21.770,07 euros). Ahora serán las arcas municipales las que financien, al cien por cien, la teleasistencia a personas no dependientes (133 más una lista de espera de 73 personas a nivel municipal).

MÁS USUARIOS

El Ayuntamiento de Pinto tiene la pretensión de hacerse cargo de los usuarios del servicio de Teleasistencia domiciliaria de dependientes, con el recurso ya concedido, pero que la Comunidad de Madrid no atiende por tener una lista de espera de casi dos años que asciende a 128 personas.

■ Objetivos de la fundación Inclusive

La Fundación Inclusive, que gestiona en Pinto el Centro de Rehabilitación José Luis Martínez Dregorio, ha informado al Ayuntamiento de los siguientes objetivos:

.- Creación de un Centro Integral de Tratamientos y

Terapias: Atención de lunes a viernes a partir de las 17:00 h.



.- **Acondicionamiento exterior del centro** (iluminación y pintura).

.- **Inserción laboral** para personas con parálisis cerebral o daño cerebral adquirido con un programa que se trasladará a la Mesa de Empleo Municipal.

.- **Inclusión en la Mesa de Empleo y Consejo Sectorial de Bienestar Social.**

.- **Celebración del Día Internacional de la Discapacidad.**

■ Apertura de la sala de estudios

Como en años anteriores con motivo de los exámenes, la Red de Bibliotecas Municipales ofrece una ampliación en el horario de la Sala de estudio de Casa de la Cadena (C/ de la Cadena s/n) en horario ininterrumpido de 9:00 a 22:00 horas los sábados y de 10:00 a 22:00 h los domingos. Esta medida, que beneficiará especialmente a los estudiantes que preparan sus exámenes, estará en vigor en el periodo comprendido entre el 13 de enero y el 4 de febrero.



■ Certificado de calidad en gestión de empleo



El Ayuntamiento de Pinto, a través de la Concejalía de Formación y Empleo y Recursos Humanos, ha recibido del Instituto de Certificación CDQ el reconocimiento de calidad al sistema de gestión del Centro Municipal Federico García Lorca, donde opera la Concejalía de Empleo. Ya que ha desarrollado actividades de formación profesional para el empleo conforme con la norma de calidad UNE-EN ISO 901:2015. La mejora continua del sistema de Gestión de Calidad y el cumplimiento de los requisitos solicitados por el alumnado y la administración han hecho acreedores al Ayuntamiento de Pinto de este reconocimiento.

■ Web para los viajeros afectados por la C-3

Los municipios de Pinto, Getafe, Valdemoro, Ciempozuelos y Aranjuez han impulsado la página web ***afectadosc3.org*** en la que usuarios de la línea C-3 de Cercanías pueden presentar quejas por su funcionamiento o el estado de las instalaciones y que éstas sean remitidas después a RENFE. Los cinco municipios impulsaron una plataforma de afectados hace un año y han mantenido diversas reuniones en los últimos meses para coordinar acciones y reclamaciones ante el Ministerio de Fomento, donde acudirán en las próximas semanas para trasladar una nueva carta en la que recogerán las principales reclamaciones de los viajeros.



■ Buen comienzo del Voleibol

El club Voleibol Pinto que preside Miguel Ángel Sánchez, en las dos categorías absolutas en las que participa, 1ª Nacional Masculina y 1ª Autonómica femenina, está obteniendo una racha de resultados deportivos muy favorables, lo que le hace ser líder en sus respectivas categorías, además con buen juego.

El buen hacer del cuerpo técnico y del club, que cuenta con el apoyo de la concejalía de Deportes del Ayuntamiento de Pinto, esperamos que se vea colmado de éxitos deportivos y de participación en todas sus categorías.

Si quieres saber más del club Voleibol Pinto, infórmate en: <https://twitter.com/voleypinto>;
<https://es-es.facebook.com/Club-Voleibol-Pinto>.



■ Ligas de Pintobasket ECB

El club Pintobasket ECB, que aglutina a la gran mayoría de los aficionados al deporte de la canasta, ha presentado una nueva edición del Torneo Escolar Hotel Princesa de Éboli para benjamines y alevines, y la Liga Mancomunada, en la que participan chicos y chicas en edades infantiles, cadetes y junior y que competirán en liga no federadas. Puedes seguir la actualidad del club local en: www.pintobasket.com

■ Juega al frontenis en Pinto

Si te gusta el frontenis puedes inscribirte en la Escuela de Iniciación al frontenis que el club Frontenis imparte en las Instalaciones del Complejo Deportivo del Parque Juan Carlos I.

Días/Horarios: Grupos de lunes y miércoles.
Nuevo grupo martes y jueves.

De 5 a 9 años a las 17:00 horas y
de 10 a 15 años a las 18:00 horas.

Inscripciones: www.clubfrontenispinto.blogspot.com.es y
frontenispinto@gmail.com Telf.: 636 194 560.





deportesdeportes

■ Una nueva edición de la **San Pinteña**

Vuelve una cita que ya se ha instalado en el calendario pinteño y que mezcla deporte y diversión. Se trata de la Carrera Popular: "San Pinteña", organizada por el club Cueva de Khun y Hebles y que se celebra en fechas navideñas. En la presente edición, el evento tendrá lugar a las 10:30 h del sábado 23 de diciembre (carrera de 10 y marcha de 4 km).

■ curso intensivo de **Entrenadores**

Pinto acoge un Curso Intensivo de Entrenadores de Fútbol Sala organizado por la Federación de Fútbol de Madrid, sección de Fútbol sala, con la colaboración del club Futsala Pinto. De Lunes a Viernes, mañanas y tardes los días 22, 26, 28, 29 y 30 de diciembre.



■ Aprende **kárate** en Pinto

Desde hace más de dos décadas el club de KÁRATE de Pinto, dirigido por Luis Roldán, imparte clases en el Pabellón Municipal Sandra Aguilar, los días: Lunes y miércoles. a las 16:15 horas, para edades de 4/5 años; 17:15 horas, edades de 5 a 8 años; 18:15 horas,

edades de 9 a 12 años; 19:15 horas, edades de 13 a 15 años. Los interesados en recibir más información pueden dirigirse al Pabellón Sandra Aguilar en la sala de Artes Marciales o a través de ajla_rolدان@yahoo.es Telf.: 666 513 231. www.cdkaratepinto.com.

■ **Yoga** en las instalaciones municipales

Si quieres aprender una de las actividades más completas y saludables, apúntate a las clases de Yoga que se imparten en el Pabellón Municipal Sandra Aguilar y Polideportivo Municipal Alberto Contador. Horarios: Lunes y miércoles Turnos de 10.30 a 12.30 y a las 21.30

horas, en el Pabellón Municipal Sandra Aguilar; y martes y jueves Turnos de 10 a 13 h. y de 18.30 a 22.30 horas en el Polideportivo Municipal Alberto Contador. Inscripciones: www.simadeporteyocio.es. o también en el correo informa@simadeporteyocio.com



■ Fútbol 7 para personas con parálisis cerebral

El Ayuntamiento de Pinto, a través de la Concejalía de Deportes y Actividades Físicas, y tras diversos contactos con la FEDPC (Federación Española de Deportes de Personas con Parálisis Cerebral y Daño Cerebral Adquirido) ha conseguido convertirse, a juicio de este organismo, en la sede idónea para celebrar la World Cup Fútbol 7 IFCPF 2019.

Este Campeonato Mundial de Fútbol 7 IFCPF se disputará en categoría masculina de fútbol 7. Todos los equipos estarán compuestos por atletas que compiten con una



discapacidad física y se juega con las reglas adaptadas por la FIFA: hay siete jugadores, no existe fuera de juego, se disputa en un campo de juego más pequeño y se pueden realizar saques con una sola mano. Los partidos están divididos en dos partes de treinta minutos con un des-

canso de quince.

Para el Ayuntamiento de Pinto, la realización de este evento, de carácter mundial, es una oportunidad única para la localidad. Conscientes de su importancia y fruto de ese compromiso, se ha acordado por unanimidad de la Corporación Municipal que la FEDPC pueda realizar los trámites necesarios en la presentación ante la CPISRA (Federación Internacional de Deportes de Personas con Parálisis Cerebral), de la candidatura de la Ciudad de Pinto para la organización de esta World Cup Fútbol IFCPF.

■ Próximos eventos deportivos en Pinto

- Cros Escolar, organizado por el club de Running Pinto, valedero para el campeonato de Madrid de Campos a través. Todas las mañanas de los sábados de enero 2018.

- Competición de Karate. El sábado 13 de enero de 8:00 a 15:00 horas en instalaciones deportivas municipales.

- Torneo Internacional de Baloncesto, de categorías inferiores, nueva edición de un torneo que gana prestigio en el mundo del baloncesto. Organiza Chus Mateo Academy. Mañana y tardes de lunes a domingo del 15 al 18 d febrero.

- Campeonato de Madrid Kumité y Kata de Karate, organizado por la federación madrileña y el club de Karate de Pinto. La mañana de domingo del 4 de febrero de 2018.



- Campeonato de España de Judo en Categoría Junior. Organizado por la federación madrileña y el club de Karate de Pinto. Todo el día del sábado 3 de marzo de 2018.

- Carrera Popular: Maratón y 10km, consolidada dentro del calendario nacional, organizada por el club Running de Pinto. Durante la mañana del domingo del 4 de marzo de 2018.

Infantil/Juvenil	Orange
Familiar	Green
Adultos	Red
Mayores	Blue

DICIEMBRE

Día 1

- Talleres Casa de la Cadena y Biblioteca Javier Lapeña.

Inscripciones hasta 15 diciembre. Casa de la Cadena. L-V de 11:30 a 19:00 h. Pág: 4



Día 9

- Inauguración Alumbrado

Navideño:
Árbol de
Navidad

Gigante. Rotonda entrada al Parque Egido. 19:00h. Pág: 5.

Día 11

- Taller Smartphone. Biblioteca Javier Lapeña. 19:00 h. Pág.: 13

Día 12

- Exposición
Posibilidades,
Tiempo,
Imágenes:
Biblioteca

Javier Lapeña. Hasta 28 diciembre. Pág: 10.



Día 14

- Choco Pinto-Late: Exposición.



Patio de la Casa de la Cadena. Hasta el 5 enero. Inauguración: 19:30 h. Degustación de chocolate. Pág: 11.

- Visita a Oropesa: Precio: 16,50 euros. (Mayores). Pág: 6.

Día 15

- Íntimo, La mirada de Natalia Nombela: Casa



de la Cadena. Hasta el 5 de enero. Inauguración: 19:30 h. Pág: 10

- Taller Árbol de Reciclaje.

Biblioteca Javier Lapeña. 17:30 h. Pág: 13.

- ¿Hacemos un muñeco de nieve? Taller. Casa de la

Cadena. 17:30 h. Pág:13
- Big Band de Pinto: Música. Teatro Francisco Rabal. 20h. Pág: 13.

- "Sainetes y Entremeses de los Hermanos Álvarez Quintero". (Mayores) Centro Santa Rosa de Lima. 18:00 h. Pág: 6

Día 16

- Sábados en Familia: Taller Inclusivo Contar con imágenes. Biblioteca Javier Lapeña. 11:00 h. Pág: 14.

- Sábados en Familia: Taller



Damas y Caballeros... Volvemos al Medievo! Casa de la Cadena. 11:00h. Pág: 14.

- Visita ArqueoPinto:

10:30 h. Pág:14

- Áureo: Danza. Teatro Francisco Rabal. 20:00 h. Precio: 4 euros adultos y 2 euros mayores de 65 años. Pág: 15.

- Pasacalles Navideño con Photocall. Por diversas calles comerciales. También días 23 y 30. De 18:30 a 20.30h. Pág: 15.

- Coro Municipal: Parroquia Francisco Javier. 20h. Pág: 19.

Día 17

- Ruta de los Belenes: Hasta 6 de enero. Pág: 16.

- De Corazón a Corazón: Teatro Francisco Rabal. Dos pases: 12:00 h y 13:00 h. Precio: 4 euros adultos y 2 euros menores. Pág: 18.

- Coros de Pinto: Teatro Francisco Rabal. 18:00 h. Pág: 19.

Día 18

- Exposición de Manualidades Centro Santa Rosa de Lima. (Mayores). Pág: 7.

- Concierto Escuela de Música: Teatro Francisco Rabal. 19:00 horas. Gratis. Pág: 54.

Día 19

- Festival Navidad Mayores.

Proyección del Vídeo de Felicitaciones Navideñas. Teatro Francisco Rabal. 18:00 h. Pág: 7.

Día 20

- Carlota no puede dormir:

Teatro Francisco Rabal. 19:00 h. Precio: 4 euros adultos y 2 euros, menores. Pág: 20.

Día 21

- Mi Ciudad: Teatro Francisco Rabal. 19:00 h. Precio: 4 euros adultos y 2 euros menores. Pág: 23.



13:00H. Precio: 6 euros. (Mayores) Pág: 7.

- Comida de Mayores.

Pabellón Príncipes de Asturias. Apertura de puertas a las

Día 22



mayores de 65 años. Pág: 24

- Tren Navideño: Calle Alfaro (Parque del Egido) Hasta el día 24. Pág: 24.

- Juan Perro:

Concierto acústico. Teatro Francisco Rabal. 20:00 horas. Precio: 4 euros adultos y 2 euros

Día 23

- La aventura de la Navidad: Títeres. Biblioteca Javier Lapeña. 12:00 h. Pág: 26.

- Concierto de Navidad. Banda Municipal de Pinto. Teatro Francisco Rabal. 20.00 horas. Con invitación. Pág: 26

- Pasacalles Navideño con Photocall. De 18:30 h a 20.30 horas. Pág: 15.

Día 26

- Somos iguales, somos diferentes. Cuentacuentos. Biblioteca Casa de la Cadena. 12:00 h. Pág: 27.

agenda mensual diciembre/enero

- Los cocineros locos.

Espéctaculo. Biblioteca Javier Lapeña. 12:00 h. Pág: 27.

- Maratón de Cine: Teatro



Francisco Rabal. Pág: -Mi Amigo El Gigante 12.00 h
-La Vida de Calabacín 17.30 h
-La La Land

19.00 h.

-Déjame Salir 22.00 h
Págs.: 28-29

- La pequeña Aurora. Casa de la Cadena. 17:30 h. Pág: 30.

- **Cómo eran realmente los romanos** que salen en el belén. Taller. Casa de la Cadena. 17:30 h. Pág: 30

- **Talleres Intergeneracionales.** Centro Sta. Rosa de Lima. Abuelos y Nietos Hasta 28 diciembre. Pág: 9.

Día 17

- **Títeres Dos cuentos por Navidad:** Biblioteca Casa de la Cadena. 12:00 h. Pág: 32.

- **Supercalifragilístico, El Musical.** Teatro Francisco Rabal. 19:00 h. 4 euros adultos y 2 euros menores. Pág: 32

- **Los Corrales de Comedias.** Casa de la Cadena. 17:30 h. Pág: 33.

- **Talleres Expresión Artística.** Biblioteca Javier Lapeña. 17:30 h. Pág: 33.

Día 28

- **Concierto La Música de Disney:** Biblioteca Casa de la Cadena. 12:00 h. Pág: 34.

- **El Gabinete Fantástico.** Biblioteca Javier Lapeña. 12:00 h. Pág: 35.

- **Taller De Figuras De Chocolate:** Taller. Casa De La Cadena- 17:30h. Pág: 35

- **Toom Pak, El Cubo de Rubbish:** Música. Teatro Francisco Rabal. 19:00 h. Precio: 4 euros adultos y 2 euros menores y mayores de 65 años. Pág: 36-37.

Día 29

- **Mágica Navidad.** Biblio. Casa de la Cadena 12:00 h. Pág: 38.

- La granja de Pepita.

Espéctaculo. Biblioteca Javier Lapeña 12:00 h. Pág: 38.

- **Un paseo por la Prehistoria:** Marionetas. Casa De La Cadena. 17:30 h. Pág: 39.

- **Zarzuela El día de Reyes.** Teatro Francisco Rabal. 20:00 h. Precio: 4 euros adultos y 2 euros niños y niñas. Pág: 39.

- **Karaoke y Aperitivo.** Centro Santa Rosa de Lima. 18:30h. (Mayores) Pág: 9.

Día 30

- **Preuvas:** Plaza de la Constitución. 10:30 h. Pág: 40.



- El Sevilla, Reflexiones del Hombre Lengua:

Monólogo. Teatro Francisco Rabal. 20:00 h. Precio: 4 euros

adultos y 2 euros jubilados. Pág: 42-43.

Día 31

- **Baile de Fin de Año.** Centro Santa Rosa de Lima. 01:00h (Mayores) Pág: 9.

ENERO

Día 2

- **Oro, incienso y mirra:** Biblioteca Javier Lapeña. 12:00 h. Pág: 44

- **Monos y demonios:** El teatro khon tailandés. Centro Cultural Casa De La Cadena. 17:30 h. Pág: 46

- **Taller de figuras de chocolate:** 17:30. Biblioteca Javier Lapeña. Pág: 35.

- **Magia Con Alfred Cobami:** Teatro Francisco Rabal. 19:00 h. Precio: 4 euros adultos y 2 euros menores y mayores de 65 años. Pág: 46.

- **Ludotecas Municipales:** Actividades infantiles. Tenería y Fuster. 10:00h. Días 2,3,4 y 5. Pág: 45.

- Buzón Real.



Casa de la Cadena. 17:00 a 19:00h. Días 2,3 y 4. Pág: 44.

Talleres Intergeneracionales.

Centro Santa Rosa de Lima. Abuelos y Nietos. Hasta 5 enero. Pág: 9.

Día 3 enero

- **Concierto pedagógico Chup-Chup:** Biblioteca Casa de la Cadena.-. 12:00 h. Pág: 47.

- **Taller de cine para niños:** Casa la Cadena. 17:30 h. Pág: 47

- **Kayapó:** la vida con la naturaleza. Colores de la selva. Biblioteca Javier Lapeña. 17:30 h. Pág: 48.

- **Ineku:** Teatro Francisco Rabal. 19:00 h. Precio 4 euros adultos y 2 euros menores y mayores de 65 años. Pág: 48.

Día 4

- **¿Qué ocurrió entre Pepita y el príncipe?:** Biblioteca Casa de la Cadena. 12:00 h. Pág: 49.

- **Magia Majara, "Pata de cabra"**. Casa De La Cadena. 17:30 h. Pág: 49.

- **Te he dejado un pollo en el horno:** Comedia. Teatro



Francisco Rabal. 20:00 horas. Precio: 4 euros adultos y 2 euros jubilados. Pág: 51.

Día 5

- **Cabalgata de reyes** y concurso de carrozas y pasacalles. Salida 18.00h. Plaza de David Martin Parque Europa. Pág: 52.

- **Baile de Reyes:** Centro Santa Rosa de Lima. (Mayores). 23:00 horas. Pág: 9.

EL MENSAJE NO está en la botella

Elige tu propio rumbo



PINTO
CENTRO GEOGRAFICO
DE LA PENINSULA IBERICA

CAMPAÑA POR LA PREVENCIÓN DEL CONSUMO DE ALCOHOL

No te engañes, son muchxs lxs adolescentes que no beben