

exposición

certamen de  
pintura y **escultura**  
2023



Antonio López

**esculturas** seleccionadas

Del 8 al 30 de Noviembre 2023

CASA DE LA CADENA - PINTO (MADRID)



PINTO  
CENTRO GEOGRÁFICO  
DE LA PENÍNSULA IBÉRICA



certamen  
de **escultura**  
*Antonio López* 2022



**Del 25 de noviembre al 16 de diciembre de 2022**

Sala de Exposiciones - Casa de la Cadena  
Calle de la Cadena s/n. Pinto (Madrid).



certamen  
de **escultura**  
*Antonio López* 2023

**escultura**  
exposición colectiva



**1er PREMIO DE ESCULTURA**

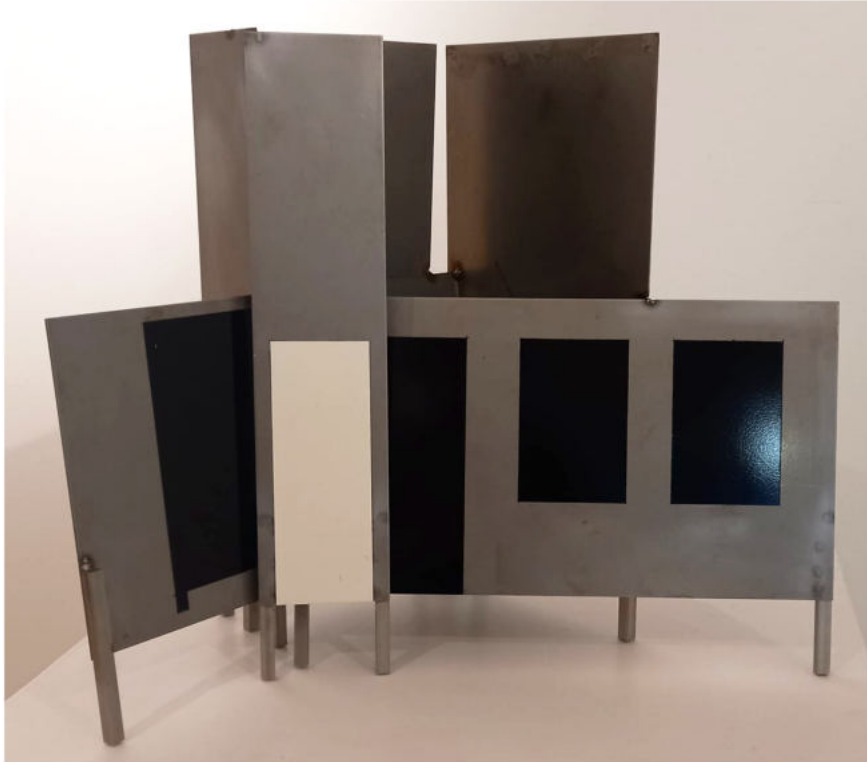

**Florentino Díaz Flores**

### **Construcción**

Hierro soldado y pintado

46x53x29

2º PREMIO DE ESCULTURA

Miguel Gozalbo Torres



**Trinitat I**

Hierro forjado

61x40x24





**El individuo**

Escayola

40x40x40

**Michel Touma**



## **Los Menhires**

Talla directa sobre mármol y madera

19,5x39x171,5



**Generador de madera**

Bajo relieve en madera, estaño, grapas metálicas y óleo

36x26,3x4,8



### **Estratos III**

Soldadura acero cortén

30x26x36



**Rodrigo Romero Pérez**

## **Así eran los bosques II**

Resina acrílica policromada y pintura acrílica sobre tabla

170x100x80



### Tríptico 1

Acero cortén patinado al ácido

110x75x75



**Cruce de caminos**

Chapa acero 3mm con pátina de óxido con cera en caliente

96x43x34



## Migrant

Tierra refractaria y metal

180x100x45





**Desde otra perspectiva**

Talla directa sobre mármol Macael y hierro curvado en frío, soldadura eléctrica

160x30x130

**Laura Moret Escrig**



**Latente**

Bronce a la cera perdida

16x32x14



**La ventana de la historia**

Montaje en madera

114x56x52

**Sonia de Viana**



## **Bosque amartillado**

Mixta (ensamblaje)

35x17x17



**Ensamblaje (Paráfrasis de Manuel DeLanda)**

Acero remachado y pintado

23x25x26



**Cruce de caminos, punto de encuentro**

Dm encolado y patinado

50x67x39

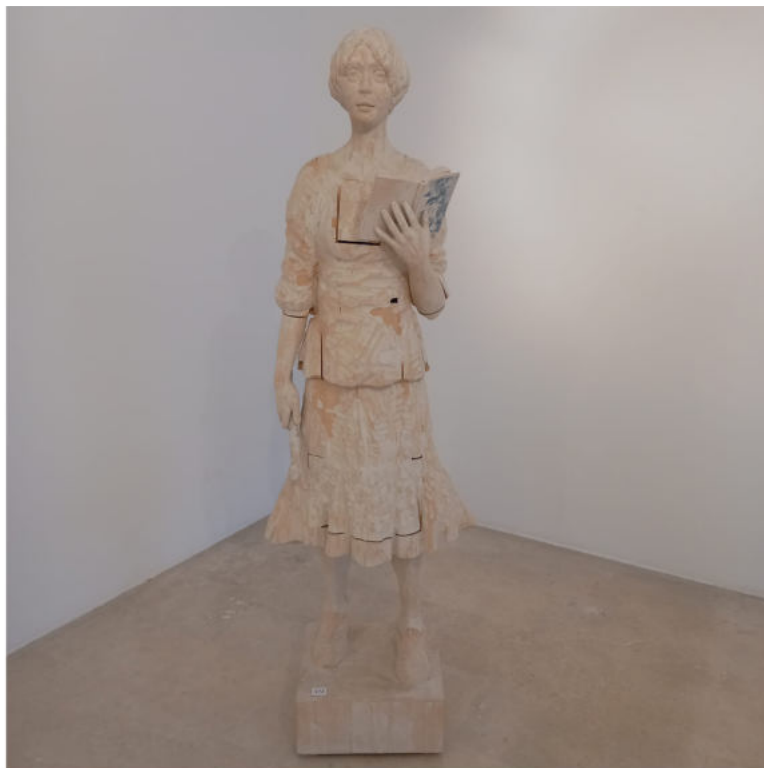

**De la tranquilidad del ánimo**

Talla en tilo policromado (madera)

178x58x48



**Mano de Buda y hortalizas**

Cerámica esmaltada

20x40x20





**Ron Zohar**

**Futur Son**

Modelado en arcilla

36x40x29

**Andrea Hauer**



**La construcción de la memoria. Pieza 04**

Costura de cianotipo sobre tela

145x50x38



**Dualidad II**

Ensamblaje y talla

135x60x30

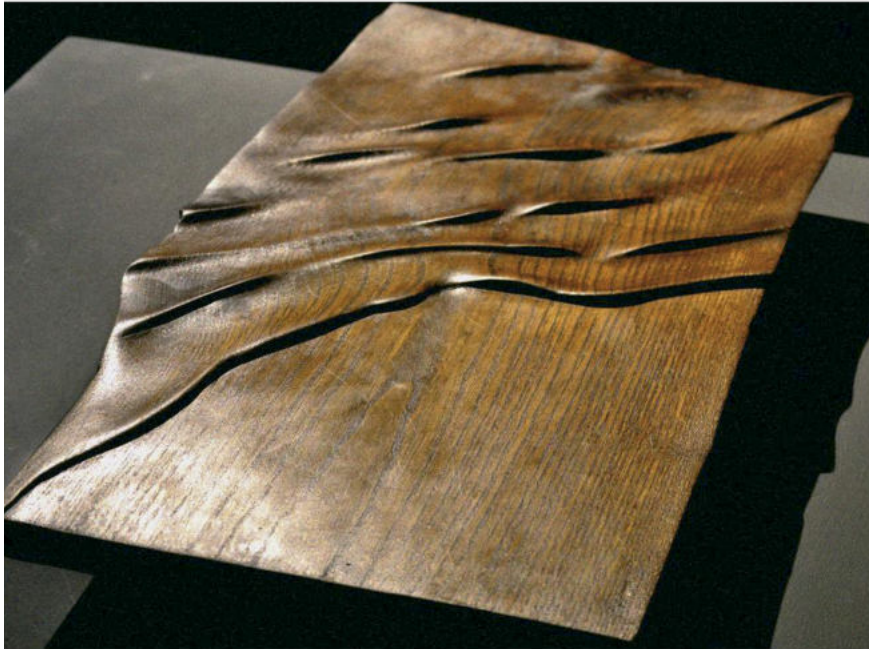

**Estudios sobre la superficie del mar II**

Madera de castaño

26x55x10

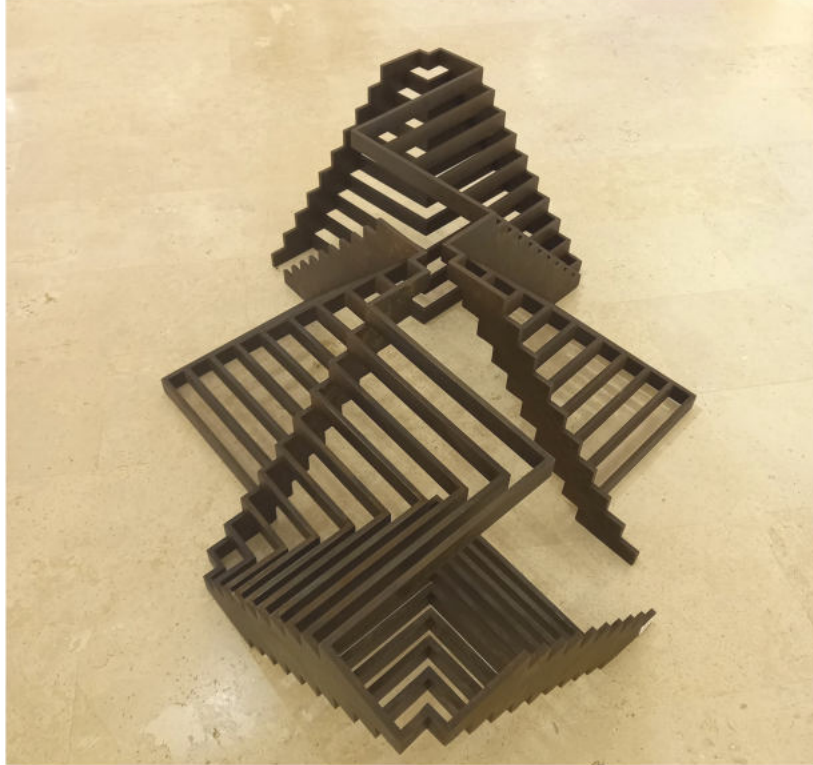

## **Senda**

Hierro

116x40x113

**Carlos Iglesias Faura**



## **Chess**

Fundición de aluminio pintado al horno/braniz

90x37x76



AYUNTAMIENTO DE PINTO  
ÁREA DE COMUNICACIÓN - GABINETE DE PRENSA





Antonio López



PINTO  
CENTRO GEOGRÁFICO  
DE LA PENÍNSULA IBÉRICA

[www.ayto-pinto.es](http://www.ayto-pinto.es)

Del 8 al 30 de Noviembre 2023  
CASA DE LA CADENA - PINTO (MADRID)