

REVISIÓN P.G.O.U. de PINTO

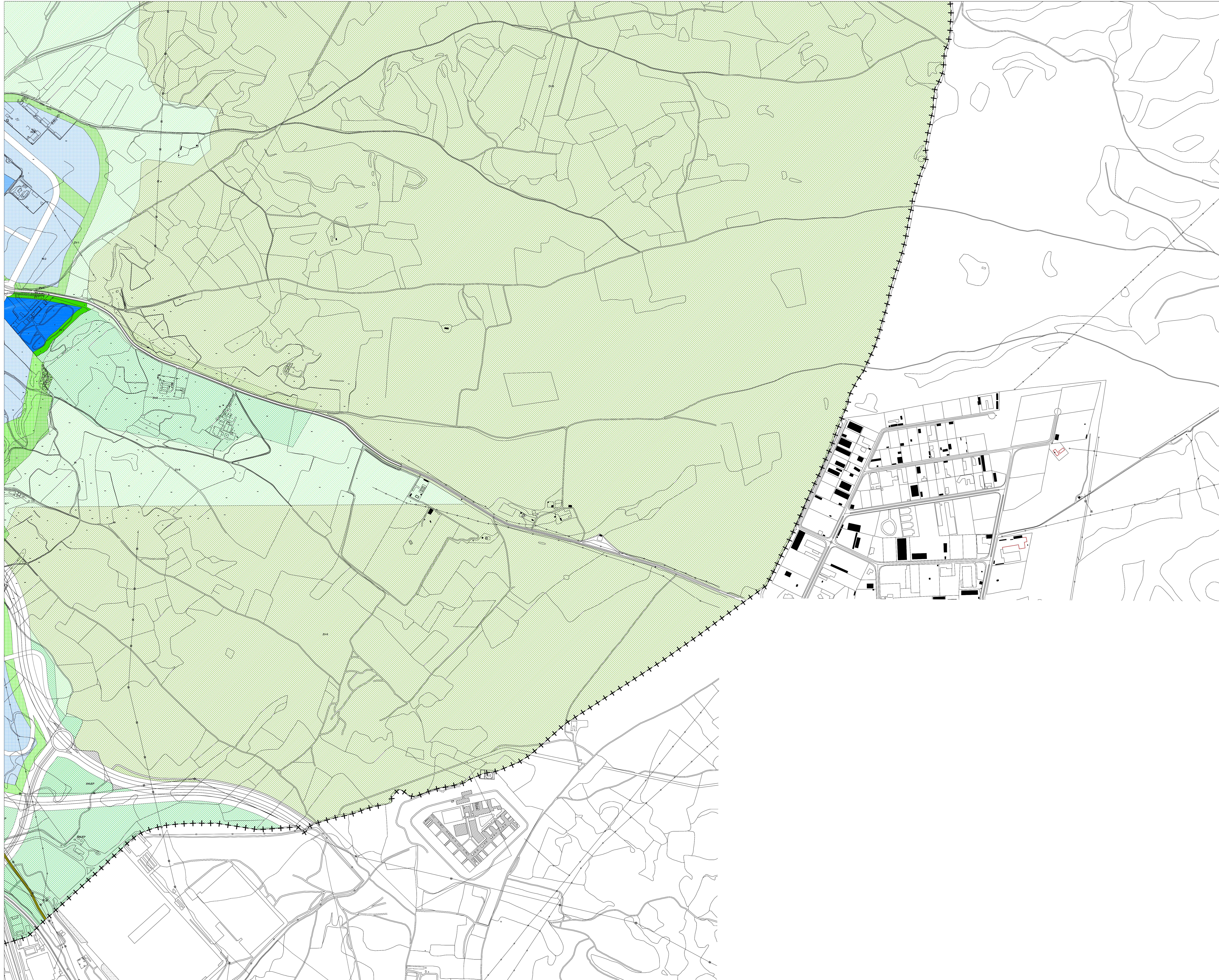

LEYENDA

NU - Suelo no urbanizable
SUR - Suelo urbanizable
UR - Suelo urbano

RESIDENCIAL
NU SUR UR

CA-A Casco Antiguo	CA-E Casco Ensanche
RM Residencial Multifamiliar	RU-1 Residencial Unifamiliar Grado 1
RU-2 Residencial Unifamiliar Grado 2	RU-3 Residencial Unifamiliar Grado 3
RM-I Residencial Incorporado Multifamiliar	RU-I Residencial Unifamiliar Incorporado

INDUSTRIAL

IN-1 Industrial Extensiva	IN-2 Industrial Media	IN-3 Industrial Intensiva	IN-I Industrial Incorporado
---------------------------	-----------------------	---------------------------	-----------------------------

TERCIARIO Y COMERCIAL

TC Terciarío y Comercial	TC-I Terciarío y Comercial Incorporado
--------------------------	--

ORDENANZA

TC-1 Extensivo	TC-2 Medio	TC-3 Intensivo
----------------	------------	----------------

EQUIPAMENTOS

EQ-E Educativo	EQ-D Dotacional	EQ-1 Extensivo	EQ-2 Ensanche	EQ-3 Intensivo	EQ-4 Especial
EQ-AD Administrativo	EQ-R Religioso	EQ-O de Ocio y Placación	EQ-S Sanitario	EQ-I* Incorporado	

DEPORTIVOS

DE Deportivo	DE Deportivo Incorporado	DE-1 Especial	DE-2 Extensivo	DE-3 Intensivo
--------------	--------------------------	---------------	----------------	----------------

ZONAS VERDES

ZV-1 Parque Urbano	ZV-2 Parque Lineal	ZV-3 Áreas Aterradas	ZV-4 Áreas Pastorales	ZV-5 Parque Regional del Sureste	ZV-6 Z.E.P.A.	ZV-I* Incorporado
--------------------	--------------------	----------------------	-----------------------	----------------------------------	---------------	-------------------

SERVICIOS E INFRAESTRUCTURAS (S)

SE-1 Servicios Urbanos	SE-2 Servicios de Infraestructuras				
SNUEP Vías Pecuarias	SNUEP Arroyos	SNUEP Agrícola	SNUEP de Reserva de Infraestructuras	SNUEP de Vistas	SNUEP de Vegetación de Ribera

Privado
Ambitos Singulares
Ambitos de Especial Protección

NOTA: Los Grados Especiales de cada Ordenanza se aplican exclusivamente en las Unidades de Ejecución, y no se refleja en el presente plano, para ser concretado exclusivamente en la Ficha de Ordenación y Gestión correspondiente.

